Mittelalter-Markt
23./24.4., Venner Mühleninsel

Höhner
6.4., Rosenhof Osnabrück

Ü40-Party
9.4., Alando Palais Osnabrück

OSNABRÜCK
STADT & LAND
Offizieller Veranstaltungskalender

mit Hotelverzeichnis
und Tourist-Informationen

APRIL 2016

sparkasse-osnabrueck.de

Wenn man einen Finanzpartner hat, der die Region und ihre Menschen kennt.

Sprechen Sie mit uns.

Sparkasse
Osnabrück

Classic con brio

● 20 Jahre – 20 Meisterwerke – 20 Facetten: Viele Stücke wie die Cello-Suiten von Bach, seine berühmte Toccata und Fuge d-Moll, Tschaikowskys „Souvenir de Florence“, Scarlattis Sonaten oder Clara Wieck-Schumanns brillantes Klavierkonzert sind zur Genüge bekannt und man hört sie immer wieder gern. In diesem Jahr wird das Festival 20 Meisterwerke beleuchten, auf eine Art, wie keiner es bisher gesehen oder gehört hat. Sie werden in ungeahnten Zusammenhängen stehen, unkonventionell kombiniert sein und Hintergründe von sich hören lassen, die vielleicht sonst nicht wahrgenommen werden. Kurzum: Es wird eine Reise auf dem Magischen Teppich schöner Musik. Gleichzeitig soll das erhalten bleiben, was Classic con brio in jahrzehntelanger Arbeit aufgebaut hat. Es soll ein musikalisches Highlight bleiben, das aktuelle Interpretationsstandards sowie modernen musikalischen Zeitgeist nach Osnabrück bringt, das in konzentrierter Form das bietet, was man sonst nur in den Musikmetropolen der Welt erleben kann: Meisterwerke der Kammermusik einzigartig und auf höchstem Niveau vor Ort einstudiert und aufgeführt. Das ausführliche Programm steht auf den Seiten 13/14 in dieser Ausgabe.

O/MODERNT Streichquartett

FOTO: RIKARD WESTMANN

8.-17.4.2016, verschiedene Orte
www.classic-con-brio.de

Osnabrücker Energiemesse

● Energie geht uns alle an! Bis 2050 sollen zum Beispiel 80 Prozent des verbrauchten Stroms aus erneuerbaren Quellen kommen und viele wollen auch zu Hause die Energiewende vollziehen oder sind auf der Suche, wie sie Energie sparen können. „Es gibt also einen enormen Bedarf an kompetenter Information", erläutert Veranstalter Peter Band die Bedeutung der Messe. Information sowie zahlreiche Fachvorträge zu Themen wie dem energetischen Modernisieren und Renovieren, zu effizienten Heizsystemen und Förderprogrammen oder auch zur kürzlich durchgeführten Thermografiebefliegung der Stadt Osnabrück stehen auf dem Programm. Der amerikanische Elektro-Automobilhersteller Tesla Motors wird vertreten sein, ebenso wie das Unternehmen DeTec Vision mit seiner vertikalen Kleinwindkraftanlage „Vertikon" für den privaten Gebrauch. Die Deutsche Bundesstiftung Umwelt (DBU) bietet zudem Führungen durch ihre Ausstellung „Zukunftsprojekt Energiewende" an. Der Eintritt ist an beiden Tagen frei.

9./10.4.2016, Zentrum für Umweltkommunikation/DBU
www.die-energiemesse.de

Ü40-Party mit Udo Jürgens Show

● Aber bitte mit Sahne. Im Dezember 2014 ist der große Künstler Udo Jürgens für immer verstummt. Als Sänger, Pianist und Entertainer war er einer der wenigen Superstars, die dieses Prädikat wirklich verdienen: Über 100 Millionen verkaufte Platten und rund 1.000 Eigenkompositionen sprechen eine deutliche Sprache. Sein musikalisches Werk bleibt unvergänglich. Das Orchester „SahneMixx" wird live auf der Alando-Bühne dazu beitragen, dass Udo Jürgens in seinen Liedern weiterlebt. Ausgezeichnet mit dem Deutschen Rock und Pop Preis 2005, 2010 und geadelt durch Udo's höchstpersönliche Anerkennung, entwickelte sich „SahneMixx" unbestritten zu Europas bester Udo Jürgens Show. Die Gruppe präsentiert die schönsten Lieder von Udo Jürgens mit fulminantem Live-Orchestersound und großartigen Stimmen in unvergleichlicher Perfektion. Das imposante Ambiente des Alando-Palais bietet die passende Kulisse, um noch einmal dem größten Schlagersänger Deutschlands zu gedenken und gemeinsam zu feiern.

9.4.2016, Alando-Palais

INHALT

TIPPS DES MONATS 3
Classic con brio
Osnabrücker Energiemesse
Ü40-Party mit Udo Jürgens Show

VERANSTALTUNGEN 5

AKTIV & FIT 43

AUSSTELLUNGEN 46

KULTURTIPPS 48

ADRESSEN 50
Innenstadtplan Osnabrück, Hotels stellen sich vor, Tourist-Informationen, Adressen, Übersichtskarte Osnabrücker Land

KARTENVORVERKAUF

Tourist Information
Bierstraße 22-23, 49074 Osnabrück
- Bundesweiter Kartenvorverkauf
Mo.-Fr. 9.30–18.00 und Sa. 10.00–16.00 Uhr
✆ 0541 323-2202

OsnabrückHalle
Schloßwall 1-9, 49074 Osnabrück
- Bundesweiter Kartenvorverkauf
Mo.-Fr. 9.00-14.00 Uhr (bis September)
✆ 0541 3490-24

Theater Osnabrück
Domhof 10/11, 49074 Osnabrück
Di.-Fr. 10.30–18.30, Sa. 10.30–14.00 Uhr
Tel. Reservierung jeweils ab 11.00 Uhr
✆ 0541 7600-076

Im Veranstaltungskalender werden Termine von örtlichem und regionalem öffentlichem Interesse veröffentlicht. Eine Veröffentlichungsgarantie kann nicht gegeben werden.

Terminhinweise bitte per E-Mail an:
osl-kalender@bvw-werbeagentur.de

FREITAG 1.

OSNABRÜCK

THEATER

Die Möwe
Anton Tschechow
19.30 Uhr, Theater am Domhof

Wie es euch gefällt
William Shakespeare, Gastspiel des IfM
19.30 Uhr, emma-theater

MUSIK

Just Pink
„Pink Tribute Show“
20.00 Uhr, Rosenhof

Rapalje
Keltische Lieder und Melodien
20.30 Uhr, Lagerhalle

FESTE, MÄRKTE, MESSEN

Der Freitag im Alando
21.30 Uhr, Alando Palais

FÜHRUNGEN

Rathaus- und Altstadtführung
16.00 Uhr, Rathaus

Piesbergführung Süd in die Nacht
Führung, ca. 1,5 Std.
20.00 Uhr, ab Bushaltestelle Industriemuseum

VERSCHIEDENES

Kunst und Klirr – Museum mal anders
Spielerisch untersuchen Kinder zwischen acht und zwölf J. die Klangqualitäten des Museums
10.00-16.00 Uhr, Museum Industriekultur

5 Jahre Cabriosol mit extralangem Abend der Harmonie
Unterwassermusik, Water-Balancing, Wellnessabend
20.00-24.00 Uhr, Schinkelbad

BAD ESSEN

Schachabend – Gäste sind willkommen
20.00 Uhr, Trio

BAD IBURG

Informationsvortrag: Wirbelsäulenerkrankung
13.30 Uhr, Dörenberg-Klinik

Führung durch das Schloss Iburg
15.00 Uhr, Schlossmuseum Iburg

Greenhouse Jazzband
19.30 Uhr, Schlossmühle

BAD LAER

Geschichte und Alltagskultur – Ortsführung
20.00 Uhr, ab Thieplatz/Brunnen

BAD ROTHENFELDE

Morgenmelodie
10.00 Uhr, Haus des Gastes

Volks- und Heimatliedersingen
15.00 Uhr, Haus des Gastes

BISSENDORF

Kamingespräch
„Peat“, Anm. 05402 701116
19.30 Uhr, Technologie Centrum

BRAMSCHE-KALKRIESE

Dauerausstellung: Öffentliche Führung
14.30 Uhr, Museum Varusschlacht

DISSEN

Vorlesen für Kinder
ca. 1 Std., Info 05421 932995
16.00 Uhr, Stadtbücherei

GEORGSMARIENHÜTTE

Lange Saunanacht: April April
ab 19.00 Uhr, Panoramabad

Hüttenmarkt
2. Hüttenmarkt Rockbattle: ZeitSturm, Psaikorillaz, The Girl With A Gun, Vortex?, Captain Trips
15.00-24.00 Uhr, Hindenburgstraße

RESTRUP-BIPPEN

Michael Tumbrinck – Schutt Happens
Kabarett
20.00 Uhr, Theatersaal Compagnia Buffo

SAMSTAG 2.

OSNABRÜCK

My Fair Lady
Frederick Loewe
19.30 Uhr, Theater am Domhof

Von den Beinen zu kurz
Katja Brunner
19.30 Uhr, emma-theater

Moritz Neumeier
„Kein Scheiß Regenbogen“, Comedy
20.00 Uhr, Lagerhalle Spitzboden

MUSIK

Richard Gillewitz
Fingerstyle-Gitarrist
20.00 Uhr, Lutherhaus

Musical Darsteller – und womit verdienst du dein Geld?
Musical-Gala mit einem Pianisten und zwei Musicalsängern
20.00 Uhr, Haus der Jugend

Saltatio Mortis
20.00 Uhr, Hyde Park

Jazz goes Church Music
Crossover-Konzert
20.00 Uhr, Herz-Jesu-Kirche

Yang
21.00 Uhr, Balou

FESTE, MÄRKTE, MESSEN

Flohmarkt
08.00-16.00 Uhr, Halle Gartlage

Der Samstag im Alando
21.30 Uhr, Alando Palais

FÜHRUNGEN

Der andere Gottesdienst
Führung in der Lutherkirche
10.30 Uhr, Lutherkirche

Rathaus- und Altstadtführung
11.00+12.00 Uhr, Rathaus

Rundfahrt mit dem Doppeldeckerbus
Einmal kreuz und quer durch die Innenstadt, die „City Tour“, Dauer ca. 1,5 Std.
12.00 Uhr, ab Haltestelle Lortzingstraße

Rathaus- und Altstadtführung – Spaziergang durch Alt-Osnabrück
ca. 1,5 Std.
13.30 Uhr, ab Dom-Hauptportal

Rundfahrt mit dem Doppeldeckerbus
„Osnabrück-Tour“ – „drum zu“, Dauer ca. 2 Std.
14.30 Uhr, ab Haltestelle Lortzingstraße

Mit dem Nachtwächter durch Osnabrück
21.00 Uhr, Rathaus

VERSCHIEDENES

Professionelle Laufanalyse
mit Lutz Molitor – Schuh und Sport Molitor, Anm. 0541 55665
11.00-16.00 Uhr, Bahama Sports Nahne

KAMPtag
Bunte Gestaltung des Frühlingsanfangs: Gartenzwerge-Kegeln, Riesen-Garten-Clocs-Laufen
12.00-18.00 Uhr, Kamp-Promenade

VfL Osnabrück – FC Würzburger Kickers
3. Liga
14.00 Uhr, osnatel Arena

Das kleine 1x1 der Sterne
15.00+16.00 Uhr, Planetarium

Jan und das Geheimnis im Gras
ab fünf J.
16.00 Uhr, Figurentheater

Augen im All
17.00 Uhr, Planetarium

BAD ESSEN

Autorencafé mit Dr. Wolfgang Hesse
15.00-18.00 Uhr, Hotel Haus Deutsche Krone

BAD IBURG

Führung durch das Schloss Iburg
15.00 Uhr, Schlossmuseum Iburg

Was wächst denn da am Wegesrand?
15.00 Uhr, Treffpunkt Parkplatz ehem. Gaststätte Sandkämper

BAD LAER

Steinreiches Bad Laer – Ortsführung
10.00 Uhr, ab Sole-Inhalierpavillon

Konzert mit der Musikkapelle Bad Laer
19.30 Uhr, Oberschule

BAD ROTHENFELDE

Morgenmelodie
10.00 Uhr, Haus des Gastes

Musikalisches Rendezvous
15.00 Uhr, Haus des Gastes

Ich weiß, es wird einmal ein Wunder geschehen
Melodien von Zara Leander und Marlene Dietrich
19.30 Uhr, Haus des Gastes

BISSENDORF

Klönnachmittag für Teckelfreunde
Osnabrücker Teckelklub
15.00 Uhr, Gut Stockum

BRAMSCHE

Bramsche Live – Internationales Live Musik Festival
10 Bands, mit kostenlosem Pendelbus: Cafe am Hasesee: Willie & Joe; Aquarena: The Wild Black Jets; Café Bar Restaurant Spritzenhaus: Cookie & Friends; Gastrokneipe Stilbruch: Krysmah; Rebano: !Nappo!; Chilli's Lounge Bad Restaurant: Jah Culture; Contrast 33: Duo Walkin' Shoes; Gasthof Alte Post: Smooth; PuBlick: Real Spirit; Billard Palast Bramsche: Accuracy
ab 19.00 Uhr, Kneipen

BRAMSCHE-KALKRIESE

Öffentliche Führung durch die Dauerausstellung
14.30 Uhr, Museum Varusschlacht

GEORGSMARIENHÜTTE

Hi! Spencer

Hüttenmarkt
14.00-24.00 Uhr, Hindenburgstraße

HASBERGEN

Rattle And Jive
Rock'n'Roll, Blues, Boogie
20.00 Uhr, Töpferei Niehenke

QUAKENBRÜCK

Gartenschau – Quakenbrück natürlich
11.00-18.00 Uhr, Marktplatz

SONNTAG 3.

OSNABRÜCK

THEATER

Owen Wingrave
Benjamin Britten, in englischer Sprache mit deutschen Übertiteln
15.00 Uhr, Theater am Domhof

Wie es euch gefällt
William Shakespeare, Gastspiel des IfM
19.30 Uhr, emma-theater

MUSIK

Spring Academy Osnabrück April 2016
Teilnehmerkonzert
12.00 Uhr, Institut für Musik

Orgelpunkt St. Johann
16.00 Uhr, St. Johann

Der W
Support: „Vagabundos De Lujo“
20.00 Uhr, Rosenhof

FESTE, MÄRKTE, MESSEN

Pflanzen-Tausch-Markt
11.00-16.00 Uhr, Botanischer Garten

Trödelmarkt
11.00-18.00 Uhr, Parkplatz „SB-Zentralmarkt“ Atter

FÜHRUNGEN

Sonntagsführung – Apfel, Birne und Co.
Einführung in die Obstbaumveredelung
11.00 Uhr, Museum am Schölerberg

Rathaus- und Altstadtführung
11.00 Uhr, Rathaus

Sonntagsspaziergang
„Lust auf Frühling – Endlich wieder Farbe im Garten“
11.00 Uhr, Treffpunkt Haupteingang Botanischer Garten

Marienkirchturmbesteigung
11.30-13.00 Uhr, St. Marien

Bucksturmführung
12.00+15.00 Uhr, Bucksturm

Der Gertrudenberg erzählt – Stadtführung
1,5 Std.
13.30 Uhr, ab Gertrudenberg ehem. Klosterkirche

Piesbergführung Süd inkl. Feldbahnrückfahrt
Führung, ca. 1,5 Std.
13.30 Uhr, ab Feldbahnbahnhof

Herr Schreber lässt grüßen bei dieser Fahrradtour
ca. 2,5 Std.
13.30 Uhr, ab Radstation am Hbf

BAD ESSEN IM APRIL!

9.04. Die Wunderübung
Therapeutisches mit dem helmut-thiele-theater im Schafstall

29.04.-1.05. Das Frühlingsfestival auf Schloss Ippenburg

Bad Essen
im Osnabrücker Land

Tourist-Info Bad Essen
Tel. 05472 - 9492 0
Fax 05472 - 9492 85
www.badessen.info

Der Gertrudenberg – Kloster, Garten, Krankenhaus
ca. 2 Std.
14.30 Uhr, Treffpunkt Schäferbrunnen an der Klosterkirche

Öffentliche Führung
16.00 Uhr, Kunsthalle Osnabrück

VERSCHIEDENES

3. Fontanherzen-Cup
Benefiz-Fußballturnier, ab 15.00 Uhr
Konzert mit Christina Fiebig & Tina Sona ab 10.00 Uhr, Schlosswallhalle

Sägesonntag mit Wasserwerkstatt
10.00-13.00 Uhr, Nackte Mühle

Oldtimertreffpunkt
Benzingespräche und Erfahrungsaustausch
10.00-13.00 Uhr, Museum Industriekultur

Mit der Feldbahn durch den Kultur- und Landschaftspark Piesberg
10.00-18.00 Uhr, Museum Industriekultur

Forschen – Staunen – Entdecken!
Ein Familienangebot: „Vögel im Garten“
10.30-12.30 Uhr, Museum am Schölerberg

Der andere Gottesdienst
„God is a DJ“ – Tom Bullmann legt auf, gleichzeitig Kindergottesdienst
11.00 Uhr, Lutherkirche

Jan und das Geheimnis im Gras
ab fünf J.
11.00 Uhr, Figurentheater

Tag der offenen Tür im Steigenberger Hotel Remarque
11.00-17.00 Uhr, Steigenberger Hotel Remarque

Piesberger Sonntagscafé mit Kaffeegarten & Fossilien Expedition
14.00-18.00 Uhr, Piesberger Gesellschaftshaus

Der Regenbogenfisch
15.00 Uhr, Planetarium

Anna und die Wut
für Kinder ab vier J.
15.30 Uhr, Lagerhalle Spitzboden

Abenteuerliche Reise durch die Zeiten
16.00 Uhr, Planetarium

Zeitreise – Vom Urknall zum Menschen
17.00 Uhr, Planetarium

BAD ESSEN

Mahlvorführung in der Alten Wassermühle
14.00-17.00 Uhr, Alte Wassermühle

Historische Ortsführung
14.30 Uhr, ab Brunnen Kirchplatz

BAD IBURG

Verkaufsoffener Sonntag in der Bad Iburger Innenstadt
13.00-18.00 Uhr, Innenstadt

Führung durch das Schloss Iburg
15.00 Uhr, Schlossmuseum Iburg

BAD LAER

Konzert mit der Musikkapelle Bad Laer
14.30 Uhr, Oberschule

BAD ROTHENFELDE

Skat für jedermann
09.30 Uhr, Gaststätte Fuchskuhle

Preisschießen für Gäste
10.00 Uhr, Schießstand Fuchskuhle

Sonntagskonzert
10.30 Uhr, Haus des Gastes

Beschwingte Unterhaltung
15.00-16.30 Uhr, Haus des Gastes

Tanztee mit Live-Musik
15.30-18.00 Uhr, Kurhaus

BERSENBRÜCK

Das Interview
Stück nach einem Film von Theo van Gogh
19.30 Uhr, Aula des Gymnasiums

Krempelmarkt
11.00-18.00 Uhr, Lindenstraße, Bramscher Str. u. Marktplatz

BISSENDORF

Tanzcafe mit Livemusik bei Kaffee und Kuchen
15.00-18.00 Uhr, Gasthaus Gösling-Tiemeyer

BRAMSCHE

Öffentliche Führung mit Maschinenvorführung
11.00 Uhr, Tuchmacher Museum

Orgelkonzert – Karneval der Tiere
17.00 Uhr, St. Jakobus Sögel

BRAMSCHE-KALKRIESE

Öffentliche Führung durch die Dauerausstellung
11.00+14.30 Uhr, Museum Varusschlacht

Familiensonntag – Kupferdraht und Perlenglanz
14.00 Uhr, Museum Varusschlacht

GEORGSMARIENHÜTTE

Verkaufsoffener Sonntag
13.00-18.00 Uhr, Ortsbereich

Doppelkopfturnier
Freie Osnabrücker Dartliga e.V.
15.00 Uhr, Waldrestaurant Schützenhaus

Hüttenmarkt
14.00-22.00 Uhr, Hindenburgstraße

OSTERCAPPELN

Altes Handwerk im Museum
Ausstellung über bäuerliches Handwerk
14.00-17.00 Uhr, Heimatmuseum Schwagstorf

Eisenzeitliche Funde aus der Keltenzeit
14.00-18.00 Uhr, Museum Schnippenburg

QUAKENBRÜCK

Gartenschau – Quakenbrück natürlich
mit verkaufsoffenem Sonntag ab 13.00 Uhr
11.00-18.00 Uhr, Marktplatz

A-cappella-Konzert – Frühlingsgeflüster, der 4-Takter
17.00 Uhr, Speichercafé Gut Vehr

MONTAG 4.

OSNABRÜCK

THEATER

Allvergessen, Eingedenken
Liederabend
19.30 Uhr, Theater am Domhof

MUSIK

Blue Monday Jam
Blues Session
20.00 Uhr, Lagerhalle

VORTRÄGE

Die Passionsdarstellungen im Antwerpener Flügelaltar
Vortrag
19.00 Uhr, Marienkirche

FÜHRUNGEN

My Favourites – guided tour in English
19.00 Uhr, Rathaus

BAD ROTHENFELDE

Preisskat für jedermann
19.00 Uhr, Gaststätte Fuchskuhle

BISSENDORF

Benzingespräche der Vespafreunde Bissendorf-Melle
19.30 Uhr, Gaststätte Zum Kurrel

BRAMSCHE-KALKRIESE

Dauerausstellung: Öffentliche Führung
14.30 Uhr, Museum Varusschlacht

HAGEN

Lesen & Co
15.30-17.00 Uhr, Bücherei im alten Pfarrhaus

WALLENHORST

Junges Kino – Jugendliche machen Kino
Filme für Kinder und Jugendliche zwischen acht und 16 J.
18.00 Uhr, Ruller Haus

DIENSTAG 5.

OSNABRÜCK

THEATER

Lohengrin
Richard Wagner
18.00 Uhr, Theater am Domhof

Von den Beinen zu kurz
Katja Brunner
19.30 Uhr, emma-theater

KUNST, KULTUR

Thea Dorn: Die Unglückseligen
Lesung in der Reihe LITTERA der Buchhandlung zur Heide
20.00 Uhr, BlueNote

VERSCHIEDENES

Sterne erzählen
16.00 Uhr, Planetarium

Milliarden Sonnen (auf Polnisch)
18.00 Uhr, Planetarium

Tauschabend für Briefmarken, Belege, Ganzsachen, Münzen
Verein für Philatelie und Numismatik Niedersachsen
18.30-21.00 Uhr, Ev. Familienbildungsstätte

Forum Erinnern – Kriegskinder und Kriegsenkel
Vortrag von Susanne Hasenfuss
19.00 Uhr, Vortragssaal des Kulturgeschichtlichen Museums/Felix-Nussbaum-Haus

Vis-à-Vis
19.15 Uhr, Treffpunkt Theater am Domhof Bühnenpforte

Milliarden Sonnen
19.30 Uhr, Planetarium

Tango Tanzabend
21.00 Uhr, Piesberger Gesellschaftshaus

BAD ESSEN

Jakkolo
Info 05472 2571
19.00 Uhr, Trio

BAD IBURG

Gesundheitsvortrag
„Vitalisierende Frühjahrskräuter“
19.00 Uhr, Praxis Dr. Nowak

Märchenträume mit Musik
19.30 Uhr, Dörenberg-Klinik

BAD LAER

Konzert mit dem Salzbach-Chor
19.30 Uhr, Haus des Gastes

BAD ROTHENFELDE

Morgenmelodie
10.00 Uhr, Haus des Gastes

Melodienkarussell
15.00 Uhr, Haus des Gastes

Bridgeclub
15.00-18.30 Uhr, Café Forstgarten

Führung (Vorführung des Salzsiedens)
16.00-18.00 Uhr, Heimatmuseum

BRAMSCHE

Jam Session mit Jazzfreunde Bramsche
20.00 Uhr, Billard Palast

BRAMSCHE-KALKRIESE

Öffentliche Führung durch die Dauerausstellung
14.30 Uhr, Museum Varusschlacht

VENNE

Folk-Session
20.00 Uhr, Gasthaus Linnenschmidt

VERSMOLD

Lese-Frühling & mehr in Versmold 2016
Lesung: Jürgen Mayer („Mallorca für die Hosentasche“) + Manni Breuckmann („Schnee am Ballermann: Ein Mallorca Krimi“)
20.00 Uhr, Aula der Hauptschule

WALLENHORST

Bilderbuchkino – Bin ich anders? fragt sich das Schnabeltier traurig
17.00 Uhr, Ruller Haus

MITTWOCH 6.

OSNABRÜCK

THEATER

Orest
Euripides
19.30 Uhr, emma-theater

MUSIK

FOTO:THOMAS RABSCH

Höhner
„Alles op Anfang" – Tour 2016
20.00 Uhr, Rosenhof

Jazz!Session
Dozentensession IfM
20.30 Uhr, BlueNote

VORTRÄGE

Für E-Radler: Radfahren mit Strom – Mobilsein mit Pedelec & Co.
Für Kunden der Stadtwerke kostenlos, Infos und Anmeldung unter 0541 2002 2002 (der Veranstaltungsort wird bei Anmeldung bekannt gegeben)
19.00 Uhr, s. Info

FÜHRUNGEN

Rathaus- und Altstadtführung
13.30+15.00 Uhr, Rathaus

Vom Pesthaus zum OP
19.30 Uhr, ab Dom Hauptportal

VERSCHIEDENES

Das kleine 1x1 der Sterne
15.00+16.00 Uhr, Planetarium

Werkgespräche 2015/16 – Kunst und Geschichte im Kulturgeschichtlichen Museum Osnabrück
„Die Entdeckung der Perspektive – Workshop I zur Bildkomposition"
16.30 Uhr, Kulturgeschichtliches Museum Sammlung Gustav Stüve

Sexarbeiterin
Dokumentation zum Thema Prostitution
19.30 Uhr, Lagerhalle

BAD ESSEN

Bridge
Anm. 05472 979397
14.30 Uhr, Haus Deutsch Krone

BAD IBURG

... und Sie fühlen sich wohl in ihrer Haut
Anm. 05403 402635
18.00 Uhr, Dörenberg-Klinik

BAD LAER

Ortsführung
10.00 Uhr, ab Thieplatz/Brunnen

Gesundheitsvortrag
„Quantenheilung mit der Matrix-Zwei-Punkt-Methode live erleben"
19.00 Uhr, Gesundheitszentrum

BAD ROTHENFELDE

Morgenmelodie
10.00 Uhr, Haus des Gastes

Musikalische Stelldichein
15.00 Uhr, Haus des Gastes

Bridge
19.00 Uhr, Parterre Augenklinik

BRAMSCHE-KALKRIESE

Dauerausstellung: Öffentliche Führung
14.30 Uhr, Museum Varusschlacht

DISSEN

Bilderbuchkino
Info 05421 932995
15.00-16.00 Uhr, Stadtbücherei

GEORGSMARIENHÜTTE

Mittwochs-Bilderbuchkino: Schmatz und Schmuh
ab vier J.
16.00 Uhr, Stadtbibliothek

HAGEN

Rund um gesund – rund um wohlfühlen: Jin Shin Jyutsu
19.30 Uhr, Altes Pfarrhaus

DONNERSTAG 7.

OSNABRÜCK

THEATER

Owen Wingrave
Benjamin Britten, in englischer Sprache mit deutschen Übertiteln
19.30 Uhr, Theater am Domhof

MUSIK

Tamoko
Jazz
20.00 Uhr, Lutherhaus

Bonfire
Support: Snakebite + Rebellious Spirit
20.00 Uhr, Rosenhof

Chris Grey & The BlueSpand
Old school Funk & Blues, R'n'B & Neo Soul
20.30 Uhr, BlueNote

Uni Jazz Session
21.00 Uhr, Unikeller

KUNST, KULTUR

Salon Peng! – Slam Poetry und literarisches Kabarett
mit Achim Leufker, Andreas Weber und Patrick Salmen
20.00 Uhr, Lagerhalle Spitzboden

VERSCHIEDENES

Offene Gartenpforte
Sprechstunde im Museumsgarten
16.00-18.00 Uhr, Museum am Schölerberg

Offene Frauengruppe 45+
Thema „Gestik, Mimik, Körpersprache"
16.30 Uhr, Café Läer

Offenes Tanztraining 60+
Anm. 0541 7600151
18.45 Uhr, Treffpunkt Theater am Domhof Bühnenpforte

Mambolatinjazz's Salsa Night
Tanz-Schnupperstunde, ab 21.00 Uhr
Party mit wechselnden DJs
20.00 Uhr, Alando Palais

BAD ROTHENFELDE

Morgenmelodie
10.00 Uhr, Haus des Gastes

Gesundheitsforum: Schwarzer Hautkrebs
15.00 Uhr, Haus des Gastes

Bingo für jedermann
15.00-16.00 Uhr, Café Dreyer

Führung (Vorführung des Salzsiedens)
16.00-18.00 Uhr, Heimatmuseum

BRAMSCHE-KALKRIESE

Dauerausstellung: Öffentliche Führung
14.30 Uhr, Museum Varusschlacht

HAGEN

Besichtigung des neuen Feuerwehrgerätehauses
18.00 Uhr, Astrid-Lindgren-Straße

Kinoabend: Noch hier schon da
19.00 Uhr, Pfarrheim St. Antonius Holzhausen

MELLE

Jazz & Blues
20.00 Uhr, „Schnieders Hus" Riemsloh

FREITAG 8.

OSNABRÜCK

THEATER

Improteus
Improvisationstheater
20.00 Uhr, Erstes unordentliches Zimmertheater

Nach(t)klang abendfüllend
Chansons, Couplets, Texte
20.00 Uhr, Probebühne

Krise mit Luise
20.00 Uhr, Figurentheater

MUSIK

Erik Cohen
20.00 Uhr, Kleine Freiheit

Axel Rudi Pell
20.00 Uhr, Hyde Park

Chor in Concert
„Amusing akapella Quintett", „Koor Mix Zenderen", „Pocadela Musica", „Tontauben"
20.00 Uhr, Lagerhalle

Michael Witte Band
Singer-Songwriter
20.00 Uhr, Lagerhalle Spitzboden

KUNST, KULTUR

Johann König – Die Lesung zum Buch
„Kinder sind was Wunderbares"
20.00 Uhr, Rosenhof

FESTE, MÄRKTE, MESSEN

Café Caliente
Salsa-Party, DJ JuanPa
21.30 Uhr, Haus der Jugend

Der Freitag im Alando
21.30 Uhr, Alando Palais

classic con brio Osnabrück

08.-17. April 2016

www.classic-con-brio.de

classic con brio Musikfestival

1 **Freitag, 08.04., 20:00 Uhr**
Rittersaal in Bad Iburg
Dvořák, Brahms, Schubert

2 **Samstag, 09.04., 20:00 Uhr**
Schlossaula der Universität Osnabrück
Beethoven, Franck, Hummel

3 **Sonntag, 10.04., 20:00 Uhr**
medicos.Osnabrück
Beethoven, Schumann, Mozart, Brahms

4 **Dienstag, 12.04., 20:00 Uhr**
Schelenburg Schledehausen
Strauss, Mozart, Dvořák

5 **Mittwoch, 13.04., 20:00 Uhr**
Schlossaula der Universität Osnabrück
Bach, Strawinsky, Prokofjew, Tschaikowsky

6 **Donnerstag, 14.04., 19:30 Uhr**
St. Matthäuskirche Melle
Von und inspiriert durch J. S. Bach

7 **Donnerstag, 14.04., 20:30 Uhr**
Blue Note Osnabrück
Eine Nacht in Buenos Aires mit Nisinman und Piazzolla

8 **Freitag, 15.04., 19:30 Uhr**
Schlossaula der Universität Osnabrück
Schubert, Beethoven, Schostakowitsch

9 **Freitag, 15.04., 21:30 Uhr**
Schlossaula der Universität Osnabrück
Reger, Webern, Strawinsky, Sibelus, Janáček

10 **Samstag, 16.04., 11:00 Uhr**
Schlossaula der Universität Osnabrück
Familienkonzert mit Sarasate, Strawinsky, Purcell

11 **Samstag, 16.04., 20:00 Uhr**
Schlossaula der Universität Osnabrück
Brescianello, Scarlatti, Vivaldi, Brahms

12 **Sonntag, 17.04., 16:00 Uhr**
Schloss Ippenburg in Bad Essen
Klughardt, Rachmaninoff, Brahms

www.classic-con-brio.de
Kartentelefon 0541 - 76 000 76

Änderungen vorbehalten

PiNGUiN
Textilpflege
reinigt und wäscht
Ruppenkampstraße 18
49084 Osnabrück
Tel. 05 41-7 39 37

Unsere Filialen in Osnabrück:
Bierstraße 8-9
Eberleplatz 9
Ellerstraße 78
Lotter Straße 29
Mindener Straße 23
Piesberger Straße 2
Rehmstraße 2

Unser Service:
Vollreinigung
(handgebügelt-appretiert-imprägniert)
Wäsche-Vollservice
Oberhemdendienst
Heißmangel
Teppich- und
Lederreinigung
Gardinenreinigung
Polsterreinigung
Hol- und Bringdienst
Änderungsschneiderei

VORTRÄGE

Der Aufstand des Anstandes – zum Leben von Harald Poelchau. Gefängnispfarrer in Berlin-Tegel 1933-45
20.00 Uhr, Johannis-Kapelle

FÜHRUNGEN

Rathaus- und Altstadtführung
16.00 Uhr, Rathaus

Mit dem Nachtwächter durch Osnabrück
21.00 Uhr, Rathaus

VERSCHIEDENES

Wildkräutertour am Piesberg
15.00 Uhr, Museum Industriekultur

Faszination für Technik-Fans – Die Windkraftanlagen auf dem Piesberg
15.30 Uhr, Museum Industriekultur

Übungsabend für Skatfreunde
Skatclub Bürgerbräu
19.00 Uhr, Hotel Bürgerbräu

Lange Saunanacht
ab 19.00 Büfett für Genießer,
ab 22.00 Uhr textilfreies Schwimmen im Freizeitbad
bis 02.00 Uhr, Loma-Sauna im Nettebad

Antoni Gaudi – Der Meisterarchitekt des spanischen Jugendstils
19.30 Uhr, Atelier Trieb

BAD ESSEN

Doppelkopf des Freizeitclub Hüsede
19.00 Uhr, Dorfgemeinschaftshaus

Wenn der Bauer pfeift, müssen die Heuerleute kommen
Lesung, Anm. 05472 1049
19.00 Uhr, Wiehenbuchhandlung

Schachabend – Gäste sind willkommen
20.00 Uhr, Trio

BAD IBURG

Marktschreier-Tage im Kneipp-Erlebnispark
09.00-20.00 Uhr, Kneipp Erlebnispark an der Beckerteichpforte

Ärztlicher Vortrag: Hüft- und Kniegelenkersatz
13.30 Uhr, Dörenberg-Klinik

Ernährungsvortrag: Osteoporose
15.00 Uhr, Dörenberg-Klinik

Führung durch das Schloss Iburg
15.00 Uhr, Schlossmuseum Iburg

Classic Con Brio 2016 – Konzert 1 – Eröffnungskonzert
Dvorák, Brahms, Schubert
20.00 Uhr, Rittersaal

BAD ROTHENFELDE

Morgenmelodie
10.00 Uhr, Haus des Gastes

Volks- und Heimatliedersingen
15.00 Uhr, Haus des Gastes

BISSENDORF

Kamingespräch
Thema: „Mit Tieren Kommunizieren und sie im Alter und ganzheitlich begleiten“, Anm. 05402 701116
19.30 Uhr, Technologie Centrum

BRAMSCHE

Mario Nyéky & The Road
20.00 Uhr, Universum

BRAMSCHE-KALKRIESE

Dauerausstellung: Öffentliche Führung
14.30 Uhr, Museum Varusschlacht

DISSEN

Vorlesen für Kinder
ca. 1 Std., Info 05421 932995
16.00 Uhr, Stadtbücherei

GEORGSMARIENHÜTTE

WiKi-Club – Warum schlafen wir
17.15-18.00 Uhr, Rathaus

HASBERGEN

Frauen – Abendflohmarkt
19.00-22.00 Uhr, Mütterzentrum

QUAKENBRÜCK

Gastspiel La Signora
„Sei mein“
20.00 Uhr, Theaterwerkstatt

WALLENHORST

Konzert mit Orgel und Trompete
Ensemble Musica Sacra
18.00 Uhr, Alte St. Alexanderkirche

Lesung und Musik – Don Quichotte
Zum 400. Todesjahr von Miguel de Cervantes
20.00 Uhr, Ruller Haus

SAMSTAG 9.

OSNABRÜCK

THEATER

Die Physiker
19.30 Uhr, Theater am Domhof

Orest
Euripides
19.30 Uhr, emma-theater

Die letzten fünf Jahre – Kammermusical
Text und Musik von Jason Robert Brown
19.30 Uhr, Lagerhalle

WallStreetTheatre: Simply British
Artistik-Comedy
20.00 Uhr, Piesberger Gesellschaftshaus

Krise mit Luise
20.00 Uhr, Figurentheater

Improteus
Improvisationstheater
20.00 Uhr, Erstes unordentliches Zimmertheater

MUSIK

Chormusik im Gottesdienst
18.15 Uhr, St. Johann

Klaviermusik aus drei Jahrhunderten
19.00 Uhr, Städtische Musik- und Kunstschule

Mark Foggo
„Intergalactic Emperor of Ska Tour 2016“
20.00 Uhr, Westwerk

Mark Gillespie und Band
„Circle of Life Tour 2016“
20.00 Uhr, Lagerhalle

Nils Kercher & Ensemble
Weltmusik
20.00 Uhr, Lutherhaus

Classic Con Brio 2016 – Konzert 2
Beethoven, Franck, Hummel
20.00 Uhr, Schlossaula

Jahreskonzert des Osnabrücker Jazz- und Tanzorchesters
20.00 Uhr, Haus der Jugend

FESTE, MÄRKTE, MESSEN

Flohmarkt
08.00-16.00 Uhr, Halle Gartlage

12. Energiemesse – Energie geht uns alle an
10.00-18.00 Uhr, DBU Zentrum für Umweltkommunikation

Ü40 Party
Live: Sahne Mixx (Udo Jürgens Cover Band), Creapers + NDR 1 Disco on Tour
20.00 Uhr, Alando Palais

FÜHRUNGEN

Kirchenführung
11.00 Uhr, St. Katharinen

Rathaus- und Altstadtführung
11.00+12.00 Uhr, Rathaus

Rundfahrt mit dem Doppeldeckerbus
„Industrie-Tour“, Dauer ca. 2 Std.
11.00 Uhr, ab Haltestelle Lortzingstraße

Rundfahrt mit dem Doppeldeckerbus
„Osnabrück-Tour“ – „drum zu“, Dauer ca. 2 Std.
14.30 Uhr, ab Haltestelle Lortzingstraße

Führung durch Iktomia
ca. 1 Std.
15.00 Uhr, Atelier Trieb

Mord und Totschlag – Osnabrücker Kriminalfälle
ca. 2,5 Std.
19.00 Uhr, Treffpunkt Löwenpudel

Mit dem Nachtwächter durch Osnabrück
21.00 Uhr, Rathaus

ZEITSEEING
Stadtführungen
Bierstraße 17/18 · 49074 Osnabrück · Tel. 0541 7502340 · www.osnabrueck-stadtfuehrungen.de

Unternehmen Lebensqualität
Stadtrundfahrten
Jetzt auch online buchen!
Vom 19. März bis 19. November
für Sie unterwegs!
Osnabrück von oben entdecken!
Eine Zeitreise der besonderen Art.
www.swo.de/stadtrundfahrten
Stadtwerke
Osnabrück

Verschaffen Sie sich den Überblick
Marienkirchturmbesteigung jeden Sonntag 11.30 bis 13.00 Uhr

Radtouren • Stadtführungen • Bustouren • Piesberg-Führungen
Stadt Land Führungen Osnabrück
Osnabrück und das Osnabrücker Land entdecken
www.osnabrueck-fuehrungen.de, Tel.: 0541-2029972

ERFOLGSKOMÖDIE

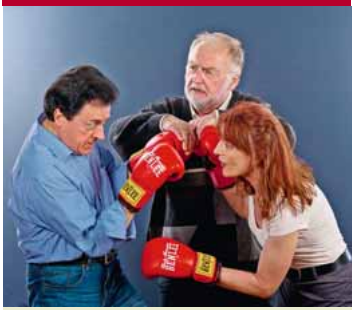

Die Wunderübung

● ER und SIE haben sich entschieden: Joana und Valentin gehen zur Paartherapie. Zwischen ihnen funktioniert gar nichts mehr. Dabei hat alles so schön angefangen. Und heute? Nach den großen Erfolgen mit „Gut gegen Nordwind“ und „Alle sieben Wellen“ von Daniel Glattauer wagt sich das thiele-neumann-theater an das erste Dreipersonen-Stück dieses Autors.
9.4., Schafstall, Bad Essen

VERSCHIEDENES

Offenes Tanztraining 16+
Anm. 0541 7600151
09.45 Uhr, Treffpunkt Theater am Domhof Bühnenpforte

4. Int. Osnabrücker Piesberg-Ultra-Marathon
10.00 Uhr, Start ab Sportanlage der Spvg Haste

Wildkräutertour am Piesberg
11.00 Uhr, Museum Industriekultur

Workshop Modern Dance – zeitgenössischer Tanz
14.00-17.00 Uhr, Lagerhalle Raum 205

Gartenworkshop: Boden und Beete
14.30-17.30 Uhr, Museum am Schölerberg

Abenteuer Planeten
16.00 Uhr, Planetarium

Knolle in Africa
ab vier J.
16.00 Uhr, Figurentheater

Milliarden Sonnen
17.00 Uhr, Planetarium

BAD ESSEN

Die Wunderübung
Erfolgskomödie von Daniel Glattauer
20.00 Uhr, Schafstall Bad Essen

BAD IBURG

Marktschreier-Tage im Kneipp-Erlebnispark
09.00-20.00 Uhr, Kneipp Erlebnispark

Führung durch das Schloss Iburg
15.00 Uhr, Schlossmuseum Iburg

BAD ROTHENFELDE

Morgenmelodie
10.00 Uhr, Haus des Gastes

Musikalisches Rendezvous
15.00 Uhr, Haus des Gastes

Oldies gegen Gewalt
Tanzveranstaltung mit „The Beat“
20.00 Uhr, Kurhaus

BISSENDORF

Klönnachmittag für Teckelfreunde
15.00 Uhr, Gut Stockum

Ritterma(h)l anders, der besondere Krimigenuss
19.30 Uhr, Schelenburg

BRAMSCHE

Flandern
Länderkundlicher und kulturgeschichtlicher Vortrag mit Klaus Kirmis
18.00 Uhr, Tuchmacher Museum

BRAMSCHE-KALKRIESE

Dauerausstellung: Öffentliche Führung
14.30 Uhr, Museum Varusschlacht

DISSEN

Doktor Jazz Ambulanz
20.00 Uhr, Jazz-Club im Bahnhof

GEORGSMARIENHÜTTE

Rutschmeisterschaft im Panoramabad
14.00-17.30 Uhr, Panoramabad

Frühjahrskonzert des Blasorchesters Borgloh
ab 22.30 Uhr Tanz
20.00 Uhr, Sporthalle Borgloh

HASBERGEN

Ron Snippe & A Jungle Of Roots
Country, Bluegrass, Latino-Flavour
20.00 Uhr, Töpferei Niehenke

SONNTAG 10.

OSNABRÜCK

THEATER

Die Comedian Harmonists
Greiffenhagen/Wittenbrink
15.00 Uhr, Theater am Domhof

Fadenscheinig
Gruppe Spielstoff
18.00 Uhr, Erstes unordentliches Zimmertheater

Krise mit Luise
18.00 Uhr, Figurentheater

MUSIK

SonnTakte – Fragiles Spiel: Musikalische Lesung
Susanne Rafael und Gregor Bohnensack
11.00 Uhr, Musik- und Kunstschule

3. Kammerkonzert: Cantabile
11.30 Uhr, Theater am Domhof Orchesterstudio

Classic Con Brio 2016 – Konzert 3
Beethoven, Schumann, Mozart, Brahms
20.00 Uhr, medicos.Osnabrück

FESTE, MÄRKTE, MESSEN

Second-Hand-Mode von Frauen für Frauen
08.00-16.00 Uhr, Halle Gartlage

12. Energiemesse – Energie geht uns alle an
10.00-18.00 Uhr, DBU Zentrum für Umweltkommunikation

4. Gartenzeit im Moskaubad
11.00-17.00 Uhr, Moskaubad

FÜHRUNGEN

Rathaus- und Altstadtführung
11.00 Uhr, Rathaus

Sonntagsspaziergang
„Zierde aus dem Regenwald – Bromelien, Grünpflanzen und Co."
11.00 Uhr, Treffpunkt Haupteingang Botanischer Garten

Marienkirchturmbesteigung
11.30-13.00 Uhr, St. Marien

Bucksturmführung
12.00+15.00 Uhr, Bucksturm

Westerbergführung zu Bürgerpracht und Steinbrüchen
ca. 1,5 Std.
13.30 Uhr, ab Volkshochschule Stüvedenkmal

Streifzüge über die Friedhöfe: Johannisfriedhof
14.30 Uhr, Treffpunkt Iburger Str./ Hauswörmannsweg

Öffentliche Führung
16.00 Uhr, Kunsthalle Osnabrück

VERSCHIEDENES

Frühlingserwachen
Naturkundlicher Spaziergang über den Schölerberg
09.00-11.00 Uhr, Museum am Schölerberg

Treffen der US Car Klassik Fahrzeuge
10.00-13.00 Uhr, Museum Industriekultur

Knolle in Afrika
ab vier J.
11.00 Uhr, Figurentheater

Piesberger Sonntagscafé mit Kaffeegarten & Fossilien Expedition
14.00-18.00 Uhr, Piesberger Gesellschaftshaus

Flohmarkt für Spielzeug und Kinderkleidung
14.30-16.30 Uhr, Lagerhalle

Das kleine 1x1 der Sterne
15.00 Uhr, Planetarium

Abenteuer Planeten
16.00 Uhr, Planetarium

Zeitreise – Vom Urknall zum Menschen
17.00 Uhr, Planetarium

Die Reise zum sichersten Ort der Erde
Dokumentation über die Suche nach einem Endlager für Atommüll
18.00 Uhr, Lagerhalle

Die Wunderübung
thiele-neumann-theater spielt Glattauer
19.00 Uhr, Lagerhalle Spitzboden

ES WIRD GRÜN

Gartenzeit

● Lassen Sie sich von den aktuellen Gartentrends inspirieren. Sie erhalten Informationen zur richtigen Gartenplanung, erfahren mehr über speziellen Gartengeräte und können bei Kaffee und Kuchen zur Musik der Blaskapelle Schwagstorf entspannen. Wer möchte darf sich am brandneuen Dschungel-Seilgarten probieren.

10.4., Moskaubad, Osnabrück

BAD ESSEN

Backtag
14.00 Uhr, Dorfplatz Hüsede

Mahlvorführung in der Alten Wassermühle
14.00-17.00 Uhr, Alte Wassermühle

Historische Ortsführung durch Bad Essen
14.30 Uhr, ab Brunnen Kirchplatz

BAD IBURG

Marktschreier-Tage im Kneipp-Erlebnispark
11.00-20.00 Uhr, Kneipp Erlebnispark

Schlosskonzert mit dem Trio Pierrot
„Wie Tropfen goldenen Lichts", Preisträger des Deutschen Musikrats
18.00 Uhr, Schloss Iburg

BAD LAER

Trödelmarkt rund ums Kind
14.00 Uhr, Grundschule am Salzbach

BAD ROTHENFELDE

Skat für jedermann
09.30 Uhr, Gaststätte Fuchskuhle

Sonntagskonzert
10.30 Uhr, Haus des Gastes

Pflanzenflohmarkt
Anm. 05424 4439
11.00 Uhr, Brunnenplatz

Beschwingte Unterhaltung
15.00-16.30 Uhr, Haus des Gastes

Tanztee mit Live-Musik
15.30 Uhr, Kurhaus

Philosophenrunde
Anm. 05424 22180
15.30-17.30 Uhr, Haus Deutsch Krone

BISSENDORF

Aurora putzt
KuBiss Kulturverein Bissendorf
18.00 Uhr, Grundschule Wissingen

BRAMSCHE

Öffentliche Führung mit Maschinenvorführung
11.00 Uhr, Tuchmacher Museum

BRAMSCHE-KALKRIESE

Dauerausstellung: Öffentliche Führung
11.00+14.30 Uhr, Museum Varusschlacht

GEORGSMARIENHÜTTE

Frühjahrskonzert des Blasorchesters Borgloh
ab 15.00 Uhr Kaffeetafel
16.00 Uhr, Sporthalle Borgloh

HAGEN

Handwerk präsentiert sich kindgerecht mit verkaufsoffenem Sonntag
13.00-18.00 Uhr, Ortsbereich

MELLE

Meller Naturführungen 2016
„Lerchensporn – Blütenpracht im Wald
07.00 Uhr, ab Wanderparkplatz Nähe Reiterwaldstadion Oldendorf

Frauen-Power – Kaffee, Kunst und Kuchen am Aktiva-Sonntag
11.00 Uhr, Fachwerk 1775 Wellingholzhausen

Aktiva – die Wellinger Messe mit verkaufsoffenem Sonntag
Gewerbeschau von 11.00 bis 18.00 Uhr
ab 13.00 Uhr, Wellingholzhausen

QUAKENBRÜCK

Frauen Sache – der etwas andere Flohmarkt
11.00 Uhr, Schützenhalle Neustadt

MONTAG 11.

OSNABRÜCK

MUSIK

acoustic Blue Monday Jam
Blues Session
20.00 Uhr, Lagerhalle

KUNST, KULTUR

FOTO: MALENE

Klaus Hoffmann liest aus seiner Autobiografie
„Als wenn gar nichts wär"
19.30 Uhr, Steigenberger Hotel Remarque

Guntram Vesper: Frohburg
Lesung in der Reihe LITTERA der Buchhandlung zur Heide
20.00 Uhr, BlueNote

FÜHRUNGEN

My Favourites – guided tour in English
19.00 Uhr, Rathaus

BAD ESSEN

Plattdeutsche Runde
15.00 Uhr, Kleines Haus

Treff im Trio
für Neubürger, Alleinstehende...
15.00-17.00 Uhr, Trio

BAD ROTHENFELDE

Preisskat für jedermann
19.00 Uhr, Gaststätte Fuchskuhle

BRAMSCHE

Auf der Suche
Texte gelesen von Karin Bormann
20.00 Uhr, Alte Webschule

BRAMSCHE-KALKRIESE

Öffentliche Führung durch die Dauerausstellung
14.30 Uhr, Museum Varusschlacht

GEORGSMARIENHÜTTE

Helene in Szene. Eine Wilhelm-Busch-Theaterreise mit Theatermacher und Schauspieler Bernd Surholt
15.00 Uhr, Stadtbibliothek

Reihe der Regionalkrimis – Klaus Peter Wolf
„Ostfriesenschwur", Lesung
19.30 Uhr, Rathaus

MELLE

Bilderbuchkino: Billy bei den Indianern
Anm. 05422 959474
15.30 Uhr, Stadtbibliothek

Glück – Le Bonheur
Komödie
20.00 Uhr, Festsaal

QUAKENBRÜCK

Ziemlich beste Freunde
Komödie
20.00 Uhr, Aula des Artland-Gymnasiums

DIENSTAG 12.

OSNABRÜCK

Von den Beinen zu kurz
Katja Brunner
19.30 Uhr, emma-theater

MUSIK

FOTO:MERLIJN DOOMERNIK

Tineke Postma & Greg Osby
20.30 Uhr, BlueNote

VERSCHIEDENES

Abenteuerliche Reise durch die Zeiten
16.00 Uhr, Planetarium

EM-Qualifikationsspiel der DFB-Frauen
18.00 Uhr, osnatel Arena

Ewige Jugend
Tragikomödie über das Altern
18.00+20.15 Uhr, Lagerhalle

Post what?
Einführung in die Postwachstums-diskussion
19.30 Uhr, Lagerhalle Spitzboden

Milliarden Sonnen
19.30 Uhr, Planetarium

Tango Tanzabend
21.00 Uhr, Piesberger Gesellschaftshaus

BAD ESSEN

Bridge
Anm. 05472 979397
14.30 Uhr, Haus Deutsch Krone

Schmieden in der Dorfschmiede
18.30 Uhr, Dorfschmiede Harpenfeld

Jakkolo
Info 05472 2571
19.00 Uhr, Trio

BAD LAER

Konzert mit dem MGV Teutonia Müschen
14.00 Uhr, Haus des Gastes

BAD ROTHENFELDE

Morgenmelodie
10.00 Uhr, Haus des Gastes

Melodienkarussell
15.00 Uhr, Haus des Gastes

Bridgeclub
15.00-18.30 Uhr, Café Forstgarten

Führung (Vorführung des Salzsiedens)
16.00-18.00 Uhr, Heimatmuseum

SANFT & BELEBEND

Hase-Quintett

● Franz Schuberts „Forellenquintett“ gilt als ein absoluter Höhepunkt der Kammermusik. Dies liegt nicht zuletzt an seinem heiteren, mal sanften und dann wieder frisch-belebenden Charakter. „An einem Bächlein helle“ lautet auch der Titel des Programms, welches das aus dem Osnabrücker Land stammende Hase-Quintett präsentiert.

12.4., Tuchmacher Museum, Bramsche

Briefmarkentauschtag für jedermann
19.30 Uhr, Appartementanlage Deutsch Krone

BISSENDORF

Classic Con Brio 2016 – Konzert 4
Strauss, Mozart, Dvorák
20.00 Uhr, Schelenburg

BRAMSCHE

Briefmarken Tauschtag
Briefmarkenfreunde Bramsche e.V.
19.00 Uhr, Schützenhalle der Neustädter Schützen

Kochen mit Jutta Lange aus Bad Essen
19.30 Uhr, Gasthaus Bei der Becke

KornmühlenKonzert 2016 – Hasequintett – An einem Bächlein helle
Schuberts Forellenquintett und Salonmusik
20.00 Uhr, Tuchmacher Museum

BRAMSCHE-KALKRIESE

Dauerausstellung: Öffentliche Führung
14.30 Uhr, Museum Varusschlacht

MELLE

Eine vergnügliche Hutmodenschau – Hüte im Laufe der Zeit
14.30 Uhr, Haus des Gastes Wellingholzhausen

Wer wird Millionär – ein fröhliches Ernährungsquiz
18.00 Uhr, Hotel „Bueraner Hof“

MITTWOCH 13.

OSNABRÜCK

THEATER

Extrem laut und unglaublich nah
Roman-Adaption nach Jonathan Safran Foer
19.30 Uhr, emma-theater

MUSIK

Engelbert Wrobel präsentiert Swinging Ladies + Two
20.00 Uhr, BlueNote

Classic Con Brio 2016 – Konzert 5 – Jubiläumskonzert
Bach, Stockhausen, Berio, Strawinsky, Prokofjev, Tschaikowsky
20.00 Uhr, Schlossaula

FÜHRUNGEN

Rathaus- und Altstadtführung
13.30+15.00 Uhr, Rathaus

VERSCHIEDENES

Nie wieder Krieg! Nie wieder Diktatur!
„Osnabrücker Zeitzeuginnen und Zeitzeugen treffen sich im Kulturgeschichtlichen Museum
10.30 Uhr, Kulturgeschichtliches Museum

Forum Zeitgeschichte – Tanzschulzeit
Zeitzeuginnen und Zeitzeugen erinnern sich
10.30 Uhr, Villa Schlikker

Das kleine 1x1 der Sterne
15.00 Uhr, Planetarium

Ewige Jugend
Tragikomödie über das Altern
18.00+20.15 Uhr, Lagerhalle

Vortragsreihe 2016 – Paracelsus Kliniken – Mensch & Medizin Gesundheitsforum
„Alarmsignal Bluthochdruck – Erkennen, Behandeln, Vorbeugen
19.00 Uhr, NOZ-Medienzentrum

BAD IBURG

Plattdeutscher Nachmittag
15.00 Uhr, Averbecks Speicher

Was wächst denn da am Wegesrand?
15.00 Uhr, Treffpunkt Parkplatz ehem. Gaststätte Sandkämper

BAD LAER

Ortsführung
10.00 Uhr, ab Thieplatz/Brunnen

Gesundheitsvortrag
„Elekto-Smog? Erdstrahlen? Was ist dran und was muss ich tun?"
19.00 Uhr, Gesundheitszentrum

BAD ROTHENFELDE

Morgenmelodie
10.00 Uhr, Haus des Gastes

Musikalische Stelldichein
15.00 Uhr, Haus des Gastes

Bridge
19.00 Uhr, Parterre Augenklinik

BISSENDORF

Filmabend
20.00 Uhr, Kath. Pfarrheim

BRAMSCHE

Literaturprojekt: Nimm dir ein Buch 2016
Lesespaziergang in Engter
18.00 Uhr, Treffpunkt Kulturwerkstatt Engter

Heimatbilder – Ausstellungseröffnung
19.00 Uhr, Tuchmacher Museum

BRAMSCHE-KALKRIESE

Öffentliche Führung durch die Dauerausstellung
14.30 Uhr, Museum Varusschlacht

HAGEN

Informationsveranstaltung der AG 60 plus
„Sozialgefälle in Europa"
17.00 Uhr, Pfarrheim St. Martinus

MELLE

Von der Wabe bis zur Königin
Vortrag
14.30 Uhr, Gaststätte „Zum Auerhahn"

Plattdeutsche Gesprächsrunde
„Bautechnik von Fachwerkhäusern"
16.30 Uhr, Heimathaus Neuenkirchen

DONNERSTAG 14.

OSNABRÜCK

THEATER

Owen Wingrave
Benjamin Britten, in englischer Sprache mit deutschen Übertiteln
19.30 Uhr, Theater am Domhof

Kleiner Comedy Slam
Stand Up Comedy
20.00 Uhr, PollyEsther's

MUSIK

Antiquariat – Gypsy Jazz
20.00 Uhr, Lutherhaus

Popsalon Festival #6 – The Lytics, Ok Kid
ab 20.00 Uhr, Lagerhalle

Classic Con Brio 2016 – Konzert 7
Tango-Nacht: Marcelo Nisinman & special guests
20.30 Uhr, BlueNote

Pop! Session des IfM
Opener: Franziska Sutter
21.00 Uhr, Unikeller

VORTRÄGE

Erdkabel und Freileitungen – Auswirkungen auf das Schutzgut Boden
Vortrag
18.30 Uhr, DBU Zentrum für Umweltkommunikation

FÜHRUNGEN

Führung im Krematorium
13.30 Uhr, Verwaltungseingang Kapelle Heger Friedhof

VERSCHIEDENES

Offene Gartenpforte
Sprechstunde im Museumsgarten
16.00-18.00 Uhr, Museum am Schölerberg

Frauendonnerstag: Mit Kräutern die Kraft des Frühlings entdecken
18.00-21.30 Uhr, Nackte Mühle

Osnabrücker Bürgerforum für Hellern
Diskussion und Gespräch mit Vertretern aus Politik und Verwaltung
19.30 Uhr, Stadtteiltreff „Alte Kasse"

BAD ROTHENFELDE

Morgenmelodie
10.00 Uhr, Haus des Gastes

Modenschau
15.00 Uhr, Café in Moll

Führung (Vorführung des Salzsiedens)
16.00-18.00 Uhr, Heimatmuseum

BRAMSCHE

Literaturprojekt:
Nimm dir ein Buch 2016
Ein Abend im Buchladen am Münsterplatz, Buchvorstellung
19.30 Uhr, Buchladen am Münsterplatz

BRAMSCHE-KALKRIESE

Dauerausstellung: Öffentliche Führung
14.30 Uhr, Museum Varusschlacht

MELLE

Classic Con Brio 2016 – Konzert 6
Bach, Haussmann, Nystedt, Rutter
19.30 Uhr, St. Matthäus

FREITAG 15.

OSNABRÜCK

THEATER

Friedenslabor Osnabrück
14.30: Arabisch für Anfänger, 16.00: Tanzworkshop, 17.30: Improtheater-Workshop, 18:00: World Café: Identität und Ideologie, 19.30: Öffentliche Leseprobe von Dschihad Express, 20.00: Pol Pots Lächeln (Gastspiel), 22.00 Uhr: Jam-Session mit Elemotho u.a.
ab 14.30 Uhr, Theater am Domhof

Von den Beinen zu kurz
Katja Brunner
19.30 Uhr, emma-theater

Die letzten fünf Jahre – Kammermusical
Text und Musik von Jason Robert Brown
19.30 Uhr, Lagerhalle

Nach(t)klang abendfüllend
Chansons, Couplets, Texte
20.00 Uhr, Probebühne

Der wunderbare Massenselbstmord
20.00 Uhr, Figurentheater

MUSIK

Classic Con Brio 2016 – Konzert 8
Schubert, Beethoven, Schostakowitsch
19.30 Uhr, Schlossaula

Popsalon Festival #6 – Gloria
20.00 Uhr, Haus der Jugend

Songs & Whispers
Paper Moon Shiners
21.00 Uhr, Big Buttinsky

Klaus „Major" Heuser Band
Rock, Blues, Americana
21.00 Uhr, Rosenhof

Popsalon Festival #6 – Motorama, Tüsn
ab 21.30 Uhr, Lagerhalle

Classic Con Brio 2016 – Konzert 9
Reger, Webern, Strawinsky, Sibelius, Janacek, Improvisation
21.30 Uhr, Schlossaula

Popsalon Festival #6 – Ida Gard, Say Yes Dog
ab 22.00 Uhr, Kleine Freiheit

FESTE, MÄRKTE, MESSEN

Der Freitag im Alando
22.00 Uhr, Alando Palais

VORTRÄGE

Jemen und Oman – Zwischen Tradition und Moderne
Live-Dia-Vortrag mit O-Ton und Musik
19.30 Uhr, Atelier Trieb

Der versteinerte Wald von Chemnitz
Vortrag
20.00 Uhr, Museum am Schölerberg

FÜHRUNGEN

Rathaus- und Altstadtführung
16.00 Uhr, Rathaus

Mit dem Nachtwächter durch Osnabrück
21.00 Uhr, Rathaus

VERSCHIEDENES

Die 13 Monate – eine Liederreise durchs Jahr
19.30 Uhr, Planetarium

Vom Burschen, der keine Geschichte wusste
Märchen aus Schottland, England und Irland inkl. Whisk(e)y-Tasting mit Märchenerzählerin Sabine Meyer
20.00 Uhr, Steinwerk Ledenhof

Bücher WENNER www.WENNER.net Große Str. 69 FON 331030

BAD ESSEN

Waldentdecker
Anm. 05472 94880
15.00-18.00 Uhr, Haus Sonnenwinkel

Schachabend – Gäste sind willkommen
20.00 Uhr, Trio

BAD IBURG

Informationsvortrag: Wirbelsäulenerkrankung
13.30 Uhr, Dörenberg-Klinik

Führung durch das Schloss Iburg
15.00 Uhr, Schlossmuseum Iburg

BAD LAER

Klangschalenreise in der Salzgrotte
Anm. 05424 294111
17.00 Uhr, Blombergklinik

BAD ROTHENFELDE

Morgenmelodie
10.00 Uhr, Haus des Gastes

Volks- und Heimatliedersingen
15.00 Uhr, Haus des Gastes

BRAMSCHE

Literaturprojekt: Nimm dir ein Buch 2016
„Los Papa, lies weiter" – Väter lesen vor
19.30 Uhr, Stadtbücherei

BRAMSCHE-KALKRIESE

Öffentliche Führung durch die Dauerausstellung
14.30 Uhr, Museum Varusschlacht

DISSEN

Vorlesen für Kinder
ca. 1 Std., Info 05421 932995
16.00 Uhr, Stadtbücherei

NORTRUP

Jahreskonzert des Musikvereins Nortrup
19.30 Uhr, Sporthalle

QUAKENBRÜCK

Session des Musikerforums Artland
20.00 Uhr, Theaterwerkstatt

WALLENHORST

Papierwerkstatt
Für Kinder zwischen acht und zwölf J.
15.00-18.00 Uhr, Ruller Haus

SAMSTAG 16.

OSNABRÜCK

THEATER

Die Physiker
19.30 Uhr, Theater am Domhof

Improvisorium: Tatwort: Mord
Improvisationstheater
20.00 Uhr, Erstes unordentliches Zimmertheater

Kalla Wefel
„Motzen ist mein Yoga", Comedy
20.00 Uhr, Lagerhalle Spitzboden

MUSIK

Classic Con Brio 2016 – Konzert 10
Charpentier, Ridout, Sarasate, Strawinsky, Purcell
11.00 Uhr, Schlossaula

Glasperlenspiel
„Tag X Tour", Support: Benne
20.00 Uhr, Rosenhof

Menachem Har-Zahav – Piano Classics
20.00 Uhr, Lutherhaus

Popsalon Festival #6 – Kelvin Jones
20.00 Uhr, Haus der Jugend

Classic Con Brio 2016 – Konzert 11
Brescianello, Scarlatti, Sarasate, Wieck-Schumann, Vivaldi, Brahms
20.00 Uhr, Schlossaula

Red Hot
Rock
20.30 Uhr, BlueNote

Wir für unsere Region!
fip EnergiePartner
Heinrich Fip GmbH & Co. KG
Aral Markenvertriebspartner
www.fip.de

Popsalon Festival #6 – Neufundland, Olympique, Leyya, Jungle by Night
ab 21.30 Uhr, Lagerhalle

Popsalon Festival #6 – Bewilder
22.00 Uhr, Kleine Freiheit

FESTE, MÄRKTE, MESSEN

Flohmarkt
08.00-16.00 Uhr, Halle Gartlage

Der Samstag im Alando
22.00 Uhr, Alando Palais

FÜHRUNGEN

Die Lutherkirche – Eine evangelische Jugendkirche im Jugendstil von 1909
11.00 Uhr, Treffpunkt Hauptportal Iburger Straße

Rathaus- und Altstadtführung
11.00+12.00 Uhr, Rathaus

Rundfahrt mit dem Doppeldeckerbus
Einmal kreuz und quer durch die Innenstadt, die „City Tour", Dauer ca. 1,5 Std.
12.00 Uhr, ab Haltestelle Lortzingstraße

Piesbergführung Süd inkl. Feldbahnrückfahrt
Führung, ca. 1,5 Std.
13.30 Uhr, ab Feldbahnbahnhof

Rundfahrt mit dem Doppeldeckerbus
„Osnabrück-Tour" – „drum zu", Dauer ca. 2 Std.
14.30 Uhr, ab Haltestelle Lortzingstraße

Mit dem Nachtwächter durch Osnabrück
21.00 Uhr, Rathaus

VERSCHIEDENES

Professionelle Laufanalyse
mit Lutz Molitor – Schuh und Sport Molitor, Anm. 0541 55665 o. 0541 389966
11.00-14.00 Uhr, Bahama Sports Nahne

Die Draußenseiner – die ganz besondere Murmelbahn
13.00-16.00 Uhr, Nackte Mühle

VfL Osnabrück – 1. FSV Mainz 05 II
3. Liga
14.00 Uhr, osnatel Arena

Wilder Kräutertag – das wilde Grün des Frühlings genießen
für Kinder ab acht J.
14.00-17.00 Uhr, Nackte Mühle

Abenteuer Planeten
16.00 Uhr, Planetarium

Der Froschkönig
ab vier J.
16.00 Uhr, Figurentheater

Milliarden Sonnen
17.00 Uhr, Planetarium

Superhero
ab 14 J.
19.30 Uhr, emma-theater

Volksabstimmung – Zum bedingungslosen Grundeinkommen in der Schweiz
Vortrag und Diskussion
19.30 Uhr, Lagerhalle Raum 205

BAD ESSEN

Davon kann ich ein Lied singen
mit Klaus Irmscher
20.00 Uhr, Konrad & Karolines Kotten

BAD IBURG

Führung durch das Schloss Iburg
15.00 Uhr, Schlossmuseum Iburg

Dressur- und Springturnier
ganztägig, Reithalle Ostenfelde

BAD LAER

Piep(stein)Show – Ortsführung
10.00 Uhr, ab Thieplatz/Brunnen

BAD ROTHENFELDE

Morgenmelodie
10.00 Uhr, Haus des Gastes

Musikalisches Rendezvous
15.00 Uhr, Haus des Gastes

BISSENDORF

Klönnachmittag für Teckelfreunde
Osnabrücker Teckelklub
15.00 Uhr, Gut Stockum

BRAMSCHE-KALKRIESE

Öffentliche Führung durch die Dauerausstellung
14.30 Uhr, Museum Varusschlacht

DISSEN

Kinderäktschensamstag Detektivtag – Spürnasen gesucht
14.30 Uhr, Ev. Jugend Dissen

HAGEN

Musikschulfest
11.00 Uhr, Ehemalige Kirche

Kirschlehrpfad-Führung zur Blütezeit
14.30 Uhr, Treffpunkt Reisemobilstellplatz am Schulten Holz

KETTENKAMP

Kirmes
ab 17.00 Uhr, Ortsbereich

MELLE

Schürzenjäger
20.00 Uhr, Forum

QUAKENBRÜCK

Büchermarkt
ab 10.00 Uhr, Stadtmuseum

RESTRUP-BIPPEN

Hans Schwab:
Bericht für eine Akademie (Kafka)
Solotheaterstück
20.00 Uhr, Theatersaal der Compagnia Buffo

WALLENHORST

Bilder aus der Fremde – Anregungen zum Bildertausch
Eröffnung, Bildrücktausch von 14.00-17.00 Uhr
19.00 Uhr, Ruller Haus

SONNTAG 17.

OSNABRÜCK

THEATER

Lohengrin
Richard Wagner
15.00 Uhr, Theater am Domhof

Orest
Euripides
19.30 Uhr, emma-theater

MUSIK

Classic Con Brio 2016 – Konzert 12
Klughardt, Rachmaninoff, Brahms
16.00 Uhr, Schlossaula

Frühlingskonzert
Männergesangverein „Sängerlust“
16.00 Uhr, Luherkirche

Requiem für den Frieden – Frigyes Hidas
Chor-Orchesterkonzert mit der Bläserphilharmonie Osnabrück und Vocalvielharmonie Osnabrück
16.30 Uhr, St. Katharinen

FESTE, MÄRKTE, MESSEN

Spielzeugmarkt
08.00-16.00 Uhr, Halle Gartlage

FÜHRUNGEN

Rathaus- und Altstadtführung
11.00 Uhr, Rathaus

Sonntagsspaziergang
„Blütenträume im April – Kirschen und andere Blütenschönheiten“
11.00 Uhr, Treffpunkt Haupteingang Botanischer Garten

Marienkirchturmbesteigung
11.30-13.00 Uhr, St. Marien

Bucksturmführung
12.00+15.00 Uhr, Bucksturm

Landpartie mit Ausblick – Ein Spaziergang über den Westerberg
16.00 Uhr, Treffpunkt Heger Tor

Öffentliche Führung
16.00 Uhr, Kunsthalle Osnabrück

VERSCHIEDENES

54. OS-Börse und Großtauschtag
Briefmarken, Ansichtskarten, Münzen
08.00-15.00 Uhr, Aula der Hochschule

Audi-Stammtisch
10.00-13.00 Uhr, Museum Industriekultur

Mit der Feldbahn durch den Kultur- und Landschaftspark Piesberg
10.00-18.00 Uhr, Museum Industriekultur

Forschen – Staunen – Entdecken!
Ein Familienangebot: „Alle Vögel sind schon da – Von Zugvögeln und Gartengästen“
10.30-12.30 Uhr, Museum am Schölerberg

Grenzen zu – Briten raus? Friedenspolitischer Frühschoppen
11.00 Uhr, Lagerhalle Spitzboden

Piesberger Sonntagscafé mit Kaffeegarten & Fossilien Expedition
14.00-18.00 Uhr, Piesberger Gesellschaftshaus

Das kleine 1x1 der Sterne
15.00 Uhr, Planetarium

Indianer – im Einklang mit Mutter Erde
Anm. 0541 9692700
15.00-17.30 Uhr, Treffpunkt Haupteingang Botanischer Garten

Frau Silberklang, Mozart & der Vogelsang
„Die Zauberflöte – kurz, klar und komisch für Kinder ab sechs J.“
15.30 Uhr, Lagerhalle

Abenteuer Planeten
16.00 Uhr, Planetarium

Zeitreise – Vom Urknall zum Menschen
17.00 Uhr, Planetarium

Klang.Spiel.tRäume
mit Akampita Steiner
20.00 Uhr, Piesberger Gesellschaftshaus

BAD ESSEN

Teutoburger Wald-Siegerschau für Hunde
10.00-16.00 Uhr, Gasthaus Tönsmeyer

Mahlvorführung in der Alten Wassermühle
14.00-17.00 Uhr, Alte Wassermühle

Historische Ortsführung durch Bad Essen
14.30 Uhr, ab Brunnen Kirchplatz

BAD IBURG

Führung durch das Schloss Iburg
15.00 Uhr, Schlossmuseum Iburg

Lama-Trekking für die ganze Familie
15.00 Uhr, Start Minigolfplatz Charlottensee

Zu Gast beim Ritterbischof Benno, Führung durch das Schloss für Kinder
ab sechs J.
16.30 Uhr, Treffpunkt Schlossmuseum

BAD ROTHENFELDE

Skat für jedermann
09.30 Uhr, Gaststätte Fuchskuhle

Preisschießen für Gäste
10.00 Uhr, Schießstand Fuchskuhle

Sonntagskonzert
10.30 Uhr, Haus des Gastes

Beschwingte Unterhaltung
15.00-16.30 Uhr, Haus des Gastes

Tanztee mit Live-Musik
15.30-18.00 Uhr, Kurhaus

BERSENBRÜCK

Briefmarkentauschtag
Briefmarkenfreunde Bersenbrück
10.00-12.00 Uhr, Hotel Hilker

Familiensport-Tag. Spiele und Bewegungs-Stationen für Kinder und Familien mit und ohne Behinderungen
10.00-12.30 Uhr, Sporthalle der Grundschule

BOHMTE

3. Bohmter Leseproben
17.00 Uhr, Bohmter Kotten

BRAMSCHE

Öffentliche Führung mit Maschinenvorführung
11.00 Uhr, Tuchmacher Museum

Literaturprojekt: Nimm dir ein Buch 2016 – Macbeth (2015)
ab zwölf J.
11.00 Uhr, Universum

BRAMSCHE-KALKRIESE

Dauerausstellung: Öffentliche Führung
11.00+14.30 Uhr, Museum Varusschlacht

HAGEN

4. Hagener Schnullerbaumaktion
10.00-11.00 Uhr, Park hinter dem St. Anna-Stift „Gummiwiese“

HASBERGEN

Die Reise in die innere Stadt – Märchenphantasiereise
mit Sabine Meyer
20.00 Uhr, Volkshochschule

KETTENKAMP

Kirmes
mit Seifenkistenrennen und Flohmarkt
ab 11.00 Uhr, Ortsbereich

QUAKENBRÜCK

Büchermarkt
ab 10.00 Uhr, Stadtmuseum

Medienflohmarkt
11.00 Uhr, Samtgemeindebücherei

Ladenhütermarkt mit verkaufsoffenem Sonntag
11.00-18.00 Uhr, Innenstadt

WALLENHORST

Pflanzen im Märchen
Lesung mit Waltraud Weiß-Hackmann
17.00 Uhr, Ruller Haus

MONTAG
18.

OSNABRÜCK

MUSIK

Blue Monday Jam
Blues Session
20.00 Uhr, Lagerhalle

KUNST, KULTUR

Benjamin von Stuckrad-Barre
Lesung: „Panikherz"
20.00 Uhr, Rosenhof

FÜHRUNGEN

My Favourites – guided tour in English
19.00 Uhr, Rathaus

VERSCHIEDENES

Oper mal anders
Eine musikalische Opernreise:
Guiseppe Verdi – La Traviata
19.30 Uhr, Steinwerk Ledenhof

BAD ROTHENFELDE

Preisskat für jedermann
19.00 Uhr, Gaststätte Fuchskuhle

BISSENDORF

Büchermarkt
Neue Bücher mit kleinen Schönheitsfehlern (Mängelexemplare)
15.00-18.00 Uhr, Gemeindebücherei Schledehausen

BRAMSCHE-KALKRIESE

Öffentliche Führung durch die Dauerausstellung
14.30 Uhr, Museum Varusschlacht

MELLE

British Columbia – Kanadas Provinz am Pazifik
19.30 Uhr, Alte Posthalterei

DIENSTAG
19.

OSNABRÜCK

THEATER

Das Abschiedsdinner
Delaporte/de la Patellière
19.30 Uhr, emma-theater

MUSIK

Lieder- & Arienabend
Klassik-Vokal-Studierende des IfM singen Konzert- und Opernliteratur
19.30 Uhr, Steinwerk Ledenhof

Sim Shalom – Gib Frieden
Konzertabend
19.30 Uhr, Forum am Dom

Jazzlounge – Joern and The Michaels & Bodosapiens
20.00 Uhr, Caprivilounge – Hochschule Osnabrück

FÜHRUNGEN

Stolpersteine
19.30 Uhr, Treffpunkt Martinistraße Ecke Uhlandstraße

VERSCHIEDENES

Abenteuer Planeten
16.00 Uhr, Planetarium

Zimmer frei! – Privaten Wohnraum mit Geflüchteten teilen
EXIL e.V.
18.00 Uhr, Lagerhalle Spitzboden

Ancient Skies
19.30 Uhr, Planetarium

Tango Tanzabend
21.00 Uhr, Piesberger Gesellschaftshaus

ANKUM

Ü60 Vortrag – Christen in Ruanda
15.00 Uhr, Haus Kirchburg

BAD ESSEN

Jakkolo
Info 05472 2571
19.00 Uhr, Trio

BAD IBURG

Gesundheitsvortrag
„Gesundheitsgefahren durch Umwelt-Faktoren"
19.00 Uhr, Praxis Dr. Nowak

BAD LAER

Konzert mit dem Ökumenischen Chor
19.30 Uhr, Oberschule

BAD ROTHENFELDE

Morgenmelodie
10.00 Uhr, Haus des Gastes

Melodienkarussell
15.00 Uhr, Haus des Gastes

Bridgeclub
15.00-18.30 Uhr, Café Forstgarten

Führung (Vorführung des Salzsiedens)
16.00-18.00 Uhr, Heimatmuseum

Offenes Singen mit dem Posaunenchor
19.30 Uhr, Haus des Gastes

BRAMSCHE

Entspannungsabend
20.00 Uhr, Forum Martinum

BRAMSCHE-KALKRIESE

Dauerausstellung: Öffentliche Führung
14.30 Uhr, Museum Varusschlacht

DISSEN

Reisebericht USA New York – Aus der Apfelstadt zum Big Apple
19.00 Uhr, Lernstandort Noller Schlucht

GEORGSMARIENHÜTTE

Seniorenkino: Helene in Szene
15.00 Uhr, Rathaus

MELLE

Filmvorführung: Das Blüten- und Trachtenfest 1994
15.00 Uhr, Forum

MITTWOCH 20.

OSNABRÜCK

KUNST, KULTUR

29. European Media Art Festival Osnabrück (bis 24.04.)
Eröffnung
19.30 Uhr, Kunsthalle

VORTRÄGE

Die verborgene Kraft des Herzens – Training für die Herzintelligenz
19.00 Uhr, Bahama Sports Nahne

FÜHRUNGEN

Rathaus- und Altstadtführung
13.30+15.00 Uhr, Rathaus

VERSCHIEDENES

Das kleine 1x1 der Sterne
15.00 Uhr, Planetarium

Der Froschkönig
ab vier J.
16.00 Uhr, Figurentheater

Stadtgespräche 2015/16 – Geschichte und Geschichten im Kulturgeschichtlichen Museum
Erster Weltkrieg, Spiele, Fotos und Musik werden „Stadtgespräch" – Ganz normale Männer!? – Hitlers, Touristen in Uniform
16.30 Uhr, Kulturgeschichtliches Museum

Spieleabend
Verein für Philatelie und Numismatik Niedersachsen
18.00-21.00 Uhr, Ev. Familienbildungsstätte

Osnabrücker Bürgerforum für Fledder und Schölerberg
Diskussion und Gespräch mit Vertretern aus Politik und Verwaltung
19.30 Uhr, Gemeindesaal Lutherkirche

Dialog der Kulturen
„Von Gott dem Teufel und den Dingen dazwischen?"
20.00 Uhr, Lagerhalle Raum 201

BAD ESSEN

Bridge
Anm. 05472 979397
14.30 Uhr, Haus Deutsch Krone

BAD IBURG

... und Sie fühlen sich wohl in ihrer Haut
18.00 Uhr, Dörenberg-Klinik

Poetry Slam
20.00 Uhr, Casablanca

BAD LAER

Ortsführung
10.00 Uhr, ab Thieplatz/Brunnen

Gesundheitsvortrag
„Hochsensibel-Sein und den Alltag bewältigen"
19.00 Uhr, Gesundheitszentrum

BAD ROTHENFELDE

Morgenmelodie
10.00 Uhr, Haus des Gastes

Bridge
19.00 Uhr, Parterre Augenklinik

BISSENDORF

Neues aus der Spielpädagogik mit Stefan Schulte
15.00 Uhr, Pfarrheim St. Dionysius

Plattdeutsche Runde
17.00 Uhr, Gaststätte Schwarzwald-Stüble

Typberatung
19.00 Uhr, Kath. Pfarrheim Schledehausen

BRAMSCHE-KALKRIESE

Öffentliche Führung durch die Dauerausstellung
14.30 Uhr, Museum Varusschlacht

QUAKENBRÜCK

Lesung mit Jörn Birkholz
„Schachbretttage"
19.00 Uhr, Samtgemeindebücherei

WALLENHORST

1. Rudelsingen in Wallenhorst
19.30-22.00 Uhr, Hofstelle Duling

Bücher WENNER www.WENNER.net Große Str. 69 FON 331030

DONNERSTAG
21.

OSNABRÜCK

THEATER

Von den Beinen zu kurz
Katja Brunner
19.30 Uhr, emma-theater

MUSIK

Acoustic Guitar Night
Dave Goodmann, Peter Autschbach und Ulli Bögershausen
20.00 Uhr, Lutherhaus

Frederik Köster & Sebastian Sternal
20.30 Uhr, BlueNote

VORTRÄGE

Abendvisite am Dom
„Warum machen uns Keime krank?"
19.30 Uhr, Forum am Dom

VERSCHIEDENES

Mittagspause im Garten
13.00-13.45 Uhr, Botanischer Garten

REITSPORT & LIFESTYLE

Horses & Dreams

● Ende April lockt es jährlich rund 65.000 Besucher auf den Hof Kasselmann, um dort gemeinsam mit internationalen Reitsportlern die Freiluftsaison einzuläuten. Unter dem Motto „Horses & Dreams meets Denmark" wird dieses Jahr Prinzessin Benedikte von Dänemark zugegen sein und das diesjährige Gast- und Legoland repräsentieren.

20.4-24.4., Hof Kasselmann, Hagen a.T.W.

Offene Gartenpforte
Sprechstunde im Museumsgarten
16.00-18.00 Uhr, Museum am Schölerberg

VW-Bus Stammtisch Bully-Maniacs
19.30 Uhr, Gasthaus zur Alten Eversburg

Mambolatinjazz's Salsa Night
Tanz-Schnupperstunde, ab 21.00 Uhr
Party mit wechselnden DJs
20.00 Uhr, Alando Palais

BAD ROTHENFELDE

Morgenmelodie
10.00 Uhr, Haus des Gastes

Bingo für jedermann
15.00-16.00 Uhr, Café Dreyer

Führung (Vorführung des Salzsiedens)
16.00-18.00 Uhr, Heimatmuseum

Literaturforum Bad Rothenfelde
„Flandern und die Niederlande"
19.30 Uhr, Bücher Beckwermert

BRAMSCHE

Trio Tiffany
„Von Berlin nach Hollywood – Juwelen aus Film und Jazz"
20.00 Uhr, Universum

BRAMSCHE-KALKRIESE

Dauerausstellung: Öffentliche Führung
14.30 Uhr, Museum Varusschlacht

HAGEN

Literaturkreis
09.30-11.00 Uhr, Altes Pfarrhaus

Horses & Dreams meets Denmark
08.00-16.00 Uhr, Hof Kasselmann

WALLENHORST

Gitarrenkonzert mit Jimmy Wahlsteen
Schwedischer Akustik-Gitarrist
20.00 Uhr, Ruller Haus

FREITAG
22.

OSNABRÜCK

THEATER

Tri_Angle
de Candia/Goecke/Thoss
19.30 Uhr, Theater am Domhof

Nach(t)klang abendfüllend
Chansons, Couplets, Texte
20.00 Uhr, Probebühne

Krise mit Luise
20.00 Uhr, Figurentheater

Hamburger Comedy Nacht
Comedy
21.00 Uhr, Zauber von Os

MUSIK

Fiddler's Green
„Acoustic Pup Crawl Tour 2016",
Support: Mr. Hurley & Die Pulveraffen
20.00 Uhr, Rosenhof

Jiddische Musik – Klezmers Techter
20.00 Uhr, Felix-Nussbaum-Haus

FESTE, MÄRKTE, MESSEN

Moonlight Swing Party
Lindy Hop-Tanzen in der Osnabrücker Altstadt, mit Schnupperkurs: Dafür wird kein Tanzpartner benötigt
ab 19.00 Uhr, StadtgalerieCafé

Der Freitag im Alando
21.30 Uhr, Alando Palais

FÜHRUNGEN

Rathaus- und Altstadtführung
16.00 Uhr, Rathaus

Mit dem Nachtwächter durch Osnabrück
21.00 Uhr, Rathaus

VERSCHIEDENES

Übungsabend für Skatfreunde
Skatclub Bürgerbräu
19.00 Uhr, Hotel Bürgerbräu

Tage der Schönheit
Persönliche Hautanalyse, individuelle Beratung
ganztägig, Spa & Beauty-Bereich im Nettebad

BAD ESSEN

Frühlings-Flohmarkt
mit Garderobe, Büchern, Osterdeko, Spielzeug, Flohmarkttrödel
15.00-18.00 Uhr, am Gemeindehaus der Dreieinigkeitsgemeinde

Schachabend – Gäste sind willkommen
20.00 Uhr, Trio

H. Hämmerling
Der Spezialist für
Schilder · Stempel · Folienschriften
Schalttafeln · Industriegravuren
Dielingerstr. 8 · 49074 Osnabrück
Tel. 05 41-2 45 99 · Fax 05 41-2 80 40
www.h-haemmerling.de

Zeichnungen und Aquarelle von Dietrich Helms
Ausstellungseröffnung
20.00 Uhr, Schafstall

BAD IBURG

Ärztlicher Vortrag: Hüft- und Kniegelenkersatz
13.30 Uhr, Dörenberg-Klinik

Führung durch das Schloss Iburg
15.00 Uhr, Schlossmuseum Iburg

Ernährungsvortrag: Osteoporose
15.00 Uhr, Dörenberg-Klinik

Bildervortrag: Wildbienen – pelzige Brummer in Not
15.00 Uhr, Haus unter der Linde

Krimi-Lesung
„In stürmischer Nacht": Lesung des Deutsch-schwedischen Autorenpaars Roman Voosen und Kerstin Stigne Daniellson
19.30 Uhr, Jagdschloss Freudenthal

BAD ROTHENFELDE

Morgenmelodie
10.00 Uhr, Haus des Gastes

Volks- und Heimatliedersingen
15.00 Uhr, Haus des Gastes

BRAMSCHE

Frühjahrskirmes
ab 14.00 Uhr, Marktplatz

BRAMSCHE-KALKRIESE

Öffentliche Führung durch die Dauerausstellung
14.30 Uhr, Museum Varusschlacht

DISSEN

Vorlesen für Kinder
ca. 1 Std., Info 05421 932995
16.00 Uhr, Stadtbücherei

Doppelkopfturnier
19.00 Uhr, Schützenhaus Aschen

HAGEN

Stockrock Festival 2016
Mantar, Marathon Mann, Inkasso Moskau, Space Chaser, Dampfmaschine, Graben, Pannkooken, Sirens of Crisis
19.30 Uhr, Saal der Gaststätte Stock

Horses & Dreams meets Denmark
08.00-18.00 Uhr, Hof Kasselmann

MELLE

Abendansitz mit heimischen Jägern des Hegeringes Wellingholzhausen
18.00 Uhr, Fachwerk 1775 Wellingholzhausen

Theateraufführungen der 7. und 8. Klassen: Die rote Zora
20.00 Uhr, Festsaal

OSTERCAPPELN

Männer
Literarisch-musikalische Selbstbetrachtung
19.00 Uhr, Venner Mühlenkotten

SAMSTAG 23.

OSNABRÜCK

THEATER

Lohengrin
Richard Wagner
17.00 Uhr, Theater am Domhof

FESTE, MÄRKTE, MESSEN

Flohmarkt
08.00-16.00 Uhr, Halle Gartlage

Der Samstag im Alando
21.30 Uhr, Alando Palais

FÜHRUNGEN

Rathaus- und Altstadtführung
11.00+12.00 Uhr, Rathaus

Rundfahrt mit dem Doppeldeckerbus
Einmal kreuz und quer durch die Innenstadt, die „City Tour", Dauer ca. 1,5 Std.
12.00 Uhr, ab Haltestelle Lortzingstraße

Rundfahrt mit dem Doppeldeckerbus
„Osnabrück-Tour" – „drum zu", Dauer ca. 2 Std.
14.30 Uhr, ab Haltestelle Lortzingstraße

Hexenverfolgung in Osnabrück – Warum eigentlich Frauen?
16.00 Uhr, Dom Hauptportal

Mord und Totschlag – Osnabrücker Kriminalfälle
ca. 2,5 Std.
19.00 Uhr, Treffpunkt Löwenpudel

Mit dem Nachtwächter durch Osnabrück
21.00 Uhr, Rathaus

VERSCHIEDENES

Tag der offenen Tür
14.00 Uhr, Städtische Musik- und Kunstschule

Tante Bertas Kirschbaum
ab vier J.
16.00 Uhr, Figurentheater

Das kleine 1x1 der Sterne
16.00 Uhr, Planetarium

Ancient Skies
17.00 Uhr, Planetarium

Superhero
ab 14 J.
19.30 Uhr, emma-theater

Tage der Schönheit
Persönliche Hautanalyse, individuelle Beratung
ganztägig, Spa & Beauty-Bereich im Nettebad

BAD IBURG

Führung durch das Schloss Iburg
15.00 Uhr, Schlossmuseum Iburg

Spring-Party – Wunderwiese
21.00 Uhr, Schweinekamp Sentrup

BAD ROTHENFELDE

Morgenmelodie
10.00 Uhr, Haus des Gastes

Frühlings-Tanzturnier
Sen II C, Sen II B und Sen III B
14.30-18.30 Uhr, Kurhaus

Musikalisches Rendezvous
15.00 Uhr, Haus des Gastes

BADBERGEN

4. Artländer Wild- und Fischtage
Veranstaltung rund um die Themen Jagd, Fisch und Landleben
10.00-18.00 Uhr, Hof Elting-Bußmeyer

SEERÄUBERLEBEN

Piraten in der Antike

● Die Ausstellung (bis 3.10.16) zeichnet die Geschichte der Piraterie von der ersten Erwähnung in der antiken Mythenwelt bis zum Beginn der „Pax Romana" nach. Dabei präsentiert sie faszinierende archäologische Objekte und aktuelle Unterwasserfunde aus Italien. Am Eröffnungstag gibt es zahlreiche Führungen und verschiedene Mitmach-Programme.

23.4., Museum und Park Kalkriese

ZEITREISE

Mittelaltermarkt

● Dieses Jahr steht der Markt unter dem Motto „Kinder- und Fantasyspektakel". Wie immer gilt es eine Vielzahl altertümlicher Speisen zu probieren, Kleidung zu testen oder die zahlreichen Live-Acts zu bewundern. Wer nicht selber fahren möchte, kann bequem mit dem Shuttle-Bus zwischen Bramsche, Hunteburg oder Ostercappeln an- und abreisen.
23./24.4., Venner Mühleninsel, Ostercappeln-Venne

BISSENDORF

Klönnachmittag für Teckelfreunde und die, die es werden möchten
Osnabrücker Teckelklub
15.00 Uhr, Gut Stockum

Sundrup Live aus Münster
Anschließend Party
20.00 Uhr, Wissinger Eck

BOHMTE

Frühlingsfest – Spaß auf der Straße
„Bremer Straße – Genau meine Richtung", Headliner am Abend: CCR Revival Band
ab 14.00 Uhr, Bohmter Kotten

BRAMSCHE

Frühjahrskirmes
ab 14.00 Uhr, Marktplatz

Literaturprojekt: Nimm dir ein Buch 2016
„Im Buchladen nach Ladenschluss", Kinder drehen einen Film, von sieben bis zwölf J.
15.00 Uhr, Buchhandlung Gottlieb

Kinderfackelzug
18.00 Uhr, Dorftreff Epe am Sportplatz

One Strike left + Empire Me
20.00 Uhr, Alte Webschule

BRAMSCHE-KALKRIESE

Dauerausstellung: Öffentliche Führung
14.30 Uhr, Museum Varusschlacht

EGGERMÜHLEN

Schützenfest
16.00 Uhr, Schützenplatz Döthen-Stottenhausen

HAGEN

Stockrock Festival 2016
Mantar, Marathon Mann, Inkasso Moskau, Space Chaser, Dampfmaschine, Graben, Pannkooken, Sirens of Crisis
19.30 Uhr, Saal der Gaststätte Stock

Horses & Dreams meets Denmark
08.00-18.00 Uhr, Hof Kasselmann

Horses & Dreams: Benefizkonzert der Bigband der Bundeswehr
19.30 Uhr, Hof Kasselmann

HASBERGEN

Renaud Garcia-Fons
20.00 Uhr, Gaste Garage

MELLE

Internationales Kinderfest des Netzwerkes Jugendhaus Buer
13.00-18.00 Uhr, Lindenschule Buer

Literarischer Samstag – Wie modern ist Shakespeare?
16.00 Uhr, Stadtbibliothek

Theateraufführungen der 7. und 8. Klassen: Die rote Zora
20.00 Uhr, Festsaal

OSTERCAPPELN

Mittelaltermarkt
11.00-24.00 Uhr, Venner Mühleninsel

WALLENHORST

Meals & Music – Internationales Kochstudio
13.00-17.00 Uhr, Ruller Haus

Konzert mit dem syrischen Musiker Ibrahim Keivo
20.00 Uhr, Ruller Haus

SONNTAG 24.

OSNABRÜCK

THEATER

Die Physiker
19.30 Uhr, Theater am Domhof

MUSIK

Mitsingkonzert – Singing all togehter
Zugunsten geflüchteter Familien
16.00 Uhr, GZ Ziegenbrink

FESTE, MÄRKTE, MESSEN

Frühjahrsflohmarkt
08.00-15.00 Uhr, Moskaubad

Handmade-Design-Markt
08.00-16.00 Uhr, Halle Gartlage

FÜHRUNGEN

Rathaus- und Altstadtführung
11.00 Uhr, Rathaus

Sonntagsspaziergang
„Apotheke Regenwald – Würze und Heilkraft aus den Tropen"
11.00 Uhr, Treffpunkt Haupteingang Botanischer Garten

Marienkirchturmbesteigung
11.30-13.00 Uhr, St. Marien

Bucksturmführung
12.00+15.00 Uhr, Bucksturm

Auf der Mauer, auf der Lauer – Familienführung
14.30 Uhr, Treffpunkt Rathaustreppe

Öffentliche Führung
16.00 Uhr, Kunsthalle Osnabrück

Jüdisches Leben in Osnabrück
19.30 Uhr, Treffpunkt Rathaustreppe

VERSCHIEDENES

Tante Bertas Kirschbaum
ab vier J.
11.00 Uhr, Figurentheater

Philosophisches Café
11.30 Uhr, BlueNote

Oskar-Geburtstag
11.30 Uhr, emma-theater

Sonderausstellung – true born Osnabrughs – Leinen 2016
Auftaktveranstaltung: Leinsamenaussaat
11.30 Uhr, Kulturgeschichtliches Museum

Piesberger Sonntagscafé mit Kaffeegarten & Fossilien Expedition
14.00-18.00 Uhr, Piesberger Gesellschaftshaus

Rundfahrt mit dem Doppeldeckerbus
„Piesberg-Tour", Dauer ca. 3 Std.
14.30 Uhr, ab Haltestelle Lortzingstraße

Piesberg-Busrundfahrt
14.30 Uhr, Museum Industriekultur

Das kleine 1x1 der Sterne
15.00 Uhr, Planetarium

Pflanzen unterm Mikroskop
15.00 Uhr, Botanischer Garten

Tausend Mal ist nix passiert
Die Theatermäuse
16.00 Uhr, emma-theater

Abenteuer Planeten
16.00 Uhr, Planetarium

Zeitreise – Vom Urknall zum Menschen
17.00 Uhr, Planetarium

BAD ESSEN

Mahlvorführung in der Alten Wassermühle
14.00-17.00 Uhr, Alte Wassermühle

Sonntags bei Kubikus: Frühlingserwachen am Waldrand/Solepark
14.00-17.00 Uhr, Waldrand/Solepark

Historische Ortsführung durch Bad Essen
14.30 Uhr, ab Brunnen Kirchplatz

BAD IBURG

Frühlingsfest mit Umzug
14.00 Uhr, Treffpunkt Parkplatz B + S

Führung durch das Schloss Iburg
15.00 Uhr, Schlossmuseum Iburg

BAD LAER

Klangschalenreise in der Salzgrotte
Anm. 05424 294111
16.00 Uhr, Blombergklinik

BAD ROTHENFELDE

Skat für jedermann
09.30 Uhr, Gaststätte Fuchskuhle

FRISCHE LANDLUFT

4. Artländer Wild- und Fischtage

● Zahlreiche Aussteller treten an, um den rund 5.000 Besuchern die Themen Jagd, Fisch und Landleben ein Stück weit näher zu bringen. Vorführungen in der „Wiesenarena", auf der sich zahlreiche tierische Akteure tummeln werden, versprechen ein unterhaltsames und informatives Wochenende. Für Verpflegung ist gesorgt.
23./24.4., Hof Elting-Bußmeyer, Badbergen

Preisschießen für Gäste
10.00 Uhr, Schießstand Fuchskuhle

Sonntagskonzert
10.30 Uhr, Haus des Gastes

Naturkundlicher Spaziergang am Palsterkamp
15.00 Uhr, Eingang Palsterkamp/ Erlenweg

Beschwingte Unterhaltung
15.00-16.30 Uhr, Haus des Gastes

Tanztee mit Live-Musik
15.30-18.00 Uhr, Kurhaus

BADBERGEN

4. Artländer Wild- und Fischtage
Veranstaltung rund um die Themen Jagd, Fisch und Landleben
10.00-18.00 Uhr, Hof Elting-Bußmeyer

BOHMTE

Frühlingsfest – Spaß auf der Straße
„Bremer Straße – Genau meine Richtung", mit verkaufsoffenem Sonntag ab 11.00 Uhr, Bohmter Kotten

BRAMSCHE

10. US-Car Treffen des American-Freeway-Cars Club Bramsche
10.00-18.00 Uhr, Mc Donald's/ Möbel Hardeck

Öffentliche Führung mit Maschinenvorführung
11.00 Uhr, Tuchmacher Museum

Leonardo

Restaurant & Café
Familie Riepe

Hier kocht der Chef noch selbst!

Ständig wechselnder MITTAGSTISCH

Donnerstag ENTENABEND
Knusprige Ente aus dem Ofen

– Besuchen Sie uns auf unserer schönen Sonnenterrasse im Grünen…

– Familienfeiern richten wir gerne für Sie aus

Zum Flugplatz 83 :: 49076 Osnabrück
Telefon (05 41) 12 89 99
Öffnungszeiten: täglich ab 10.00 Uhr, montags geschlossen

Frühjahrskirmes
mit verkaufsoffenemSonntag von 14.00-18.00 Uhr
ab 14.00 Uhr, Marktplatz

BRAMSCHE-KALKRIESE

Dauerausstellung: Öffentliche Führung
11.00+14.30 Uhr, Museum Varusschlacht

Fenster zur Archäologie
Kuratorengespräch zur Sonderausstellung „Gefahr auf See – Piraten in der Antike"
15.00 Uhr, Museum Varusschlacht

Öffentliche Führung durch die Sonderausstellung: Gefahr auf See – Piraten in der Antike
16.00 Uhr, Museum Varusschlacht

DISSEN

Exkursion Frühblüher in Nolle – Fachkundige Führung eines Biologen
15.00-17.00 Uhr, Treffpunkt Lernstandort Noller Schlucht

HAGEN

Flohmarkt des Deutschen Familienverbandes – Ortsverband Hagen a.T.W.
09.00-15.00 Uhr, Oberschule

Benefizkonzert des Martinus-Chores mit: Good News
17.00 Uhr, Ehemalige Kirche

Horses & Dreams meets Denmark
08.00-18.00 Uhr, Hof Kasselmann

HASBERGEN

Flohmarkt
10.00 Uhr, Mütterzentrum

MELLE

Vogelexkursion – Wer singt denn da?
09.00 Uhr, Treffpunkt Wanderparkplatz Beutling

Meller Puppenspiele – Und wir sind anders
11.00 Uhr, Forum

Baumpflanzaktion der Schutzgemeinschaft Deutscher Wald
11.00 Uhr, ab Parkplatz an der Bifurkation

Mahl- und Backtag mit Vorstellung des Korbmacherhandwerks
11.00-16.00 Uhr, An der Westhoyeler Windmühle

Frühjahrskonzert des MGV Germania Bruchmühlen
14.00 Uhr, Torbogenhaus Bruchmühlen

Meller Naturführungen 2016
„Bärlauchbluten im Frühling"
15.00 Uhr, ab Parkplatz Umweltzentrum Noller Schlucht

Theateraufführungen der 7. und 8. Klassen: Die rote Zora
16.00 Uhr, Festsaal

OSTERCAPPELN

Mittelaltermarkt
11.00-18.00 Uhr, Venner Mühleninsel

QUAKENBRÜCK

Kunstausstellungseröffnung Jac Bossewinkel
11.15 Uhr, Stadtmuseum

RESTRUP-BIPPEN

Matinee zum Tag des Buches
Buchvorstellungen zum Welttag des Buches mit Brunch, Filmausschnitten und Lesebühne, Anm. 05462 72080
11.00 Uhr, Theatersaal Compagnia Buffo

MONTAG 25.

OSNABRÜCK

MUSIK

Blue Monday Jam
Blues Session
20.00 Uhr, Lagerhalle

KUNST, KULTUR

Friedrich Christian Delius: Die Liebesgeschichtenerzählerin
Lesung in der Reihe LITTERA der Buchhandlung zur Heide
20.00 Uhr, BlueNote

VORTRÄGE

Der Bilderzyklus: Sieben Kreuze zu den letzten Worten
19.00 Uhr, St. Marien

FÜHRUNGEN

My Favourites – guided tour in English
19.00 Uhr, Rathaus

BAD ESSEN

Plattdeutsche Runde
15.00 Uhr, Kleines Haus

BAD IBURG

Busexkursion zur Fa. Oetker in Bielefeld und der Stadt Rheda-Wiedenbrück
08.00 Uhr, Treffpunkt Parkplatz gegenüber Waldhotel Felsenkeller

BAD ROTHENFELDE

Preisskat für jedermann
19.00 Uhr, Gaststätte Fuchskuhle

BRAMSCHE-KALKRIESE

Dauerausstellung: Öffentliche Führung
14.30 Uhr, Museum Varusschlacht

DIENSTAG 26.

OSNABRÜCK

THEATER

Die Physiker
19.30 Uhr, Theater am Domhof

VERSCHIEDENES

Tausend Mal ist nix passiert
Die Theatermäuse
18.00 Uhr, emma-theater

Offenes Tanztraining 60+
Anm. 0541 7600151
18.45 Uhr, Treffpunkt Theater am Domhof Bühnenpforte

Sternenhimmel im Mai
19.30 Uhr, Planetarium

Aus kontrolliertem Raubbau
„Wie Politik und Wirtschaft das Klima anheizen, Natur vernichten und Armut produzieren", Vortrag und Diskussion
19.30 Uhr, Lagerhalle Spitzboden

5. Os. Science Slam – Wissenschaft unterhaltsam
20.00 Uhr, Lagerhalle

Tango Tanzabend
21.00 Uhr, Piesberger Gesellschaftshaus

BAD ESSEN

Schmieden in der Dorfschmiede
18.30 Uhr, Dorfschmiede Harpenfeld

Jakkolo
Info 05472 2571
19.00 Uhr, Trio

BAD LAER

Konzert mit dem Trio Musica
19.30 Uhr, Haus des Gastes

BAD ROTHENFELDE

Morgenmelodie
10.00 Uhr, Haus des Gastes

Melodienkarussell
15.00 Uhr, Haus des Gastes

Bridgeclub
15.00-18.00 Uhr, Café Forstgarten

Führung (Vorführung des Salzsiedens)
16.00-18.00 Uhr, Heimatmuseum

BRAMSCHE

Frauenmesse und Infokaffee
08.00 Uhr, Forum Martinum

Briefmarken Tauschtag
Briefmarkenfreunde Bramsche e.V.
19.00 Uhr, Schützenhalle der Neustädter Schützen

Ein Weg entsteht, wenn Frau ihn geht
Frau Heike Fischer, Polizeipräsidentin a.D.: Biographischer Vortrag, Anm. 05468 321
19.00 Uhr, Gaststätte Stienker

BRAMSCHE-KALKRIESE

Dauerausstellung: Öffentliche Führung
14.30 Uhr, Museum Varusschlacht

DISSEN

Vortrag: Rückenprobleme
18.00 Uhr, Realschule

GEORGSMARIENHÜTTE

Kamishibai Erzähltheater: Wir gehen auf Bärenjagd
ab drei J., Anm. 0541 323 2299
16.00 Uhr, Stadtbibliothek

MITTWOCH 27.

OSNABRÜCK

THEATER

Von den Beinen zu kurz
Katja Brunner
19.30 Uhr, emma-theater

Berhane Berhane: Helden sind immer unterwegs
Comedy
20.45 Uhr, Zauber von Os

KUNST, KULTUR

Spiegelberg – Lesezeit
Autorenlesung und Gespräch
19.30 Uhr, Forum am Dom

Sarah Kuttner – 180 Grad Meer
20.00 Uhr, Lagerhalle

FÜHRUNGEN

Rathaus- und Altstadtführung
13.30+15.00 Uhr, Rathaus

VERSCHIEDENES

Tante Bertas Kirschbaum
ab vier J.
16.00 Uhr, Figurentheater

Osnabrücker Friedensgespräche 2016 – Das Kalifat des IS: Herausforderung durch religiösen Fundamentalismus?
Statements und Diskussion
19.00 Uhr, Aula der Universität

Sternenhimmel im Mai
19.30 Uhr, Planetarium

BAD ESSEN

Bridge
Anm. 05472 979397
14.30 Uhr, Haus Deutsch Krone

BAD LAER

Ortsführung
10.00 Uhr, ab Thieplatz/Brunnen

Gesundheitsvortrag
„Quantenheilung mit der Matrix-Zwei-Punkt-Methode live erleben“
19.00 Uhr, Gesundheitszentrum

BAD ROTHENFELDE

Morgenmelodie
10.00 Uhr, Haus des Gastes

Musikalische Stelldichein
15.00 Uhr, Haus des Gastes

Bridge
19.00 Uhr, Parterre Augenklinik

Literaturkreis
19.30 Uhr, Bücher Beckwermert

BRAMSCHE-KALKRIESE

Dauerausstellung: Öffentliche Führung
14.30 Uhr, Museum Varusschlacht

WALLENHORST

Eine Weltumseglung durch die südlichen Breiten
Reisebericht als Dia-Vortrag von Stefanie Jünemann
19.00 Uhr, Heimathaus Hollager Hof

DONNERSTAG 28.

OSNABRÜCK

THEATER

Der finstere Plan der Vintila Radulezcu
Martín Zapata
19.30 Uhr, emma-theater

Wissen trifft Show
Emanuel Koch, Roberto Wendt, Nils Bäumer; Jonglage von Silke Schirok, Musik von Viviane Kudo
19.30 Uhr, NOZ Medienzentrum

The Trip
Anis Hamdoun
19.30 Uhr, Theater am Domhof

Timo Wopp
„Passion – Die Show“, Comedy
20.00 Uhr, Lagerhalle

MUSIK

Benefizkonzert – Familienberatungsstelle
„Mutterschiff – Tim Rehwinkel und Mitstreiter“, „Sedman Duo“
20.00 Uhr, Lagerhalle

Tobias Hoffmann Trio
20.30 Uhr, BlueNote

Sexto Sol – Viva Con Agua-Sause
21.00 Uhr, Unikeller

VERSCHIEDENES

Superhero
ab 14 J.
09.30+11.00 Uhr, emma-theater

Abenteuer Planeten
16.00 Uhr, Planetarium

Offene Gartenpforte
Sprechstunde im Museumsgarten
16.00-18.00 Uhr, Museum am Schölerberg

Sternenhimmel im Mai
19.30 Uhr, Planetarium

BAD ROTHENFELDE

Morgenmelodie
10.00 Uhr, Haus des Gastes

Modenschau
15.00 Uhr, Café in Moll

Führung (Vorführung des Salzsiedens)
16.00-18.00 Uhr, Heimatmuseum

BRAMSCHE

Eröffnungskonzert-Kirchentour-Himmlische Bauten
Eva Gronemann, Orgel von Bach bis Jazz
18.00 Uhr, St. Martin

BRAMSCHE-KALKRIESE

Dauerausstellung: Öffentliche Führung
14.30 Uhr, Museum Varusschlacht

FREITAG 29.

OSNABRÜCK

Don Quichotte auf der Hochzeit des Comacho
Georg Philipp Telemann, ab sechs J.
11.00 Uhr, Theater am Domhof

360 Grad Orient – Opening Show
19.00 Uhr, Haus der Jugend

2nd Hand Klamotte 2(nd)
19.30 Uhr, Kesselhaus

Die Physiker
19.30 Uhr, Theater am Domhof

Deutsche Kabarett-Bundes:Liga
Schwester Cordula : Johannes Flöck
20.00 Uhr, Lagerhalle Spitzboden

Nach(t)klang abendfüllend
Chansons, Couplets, Texte
20.00 Uhr, Probebühne

KUNST, KULTUR

Die Nacht der sieben Worte
„Literatur, Lyrik, Lesungen“
19.00-24.00 Uhr, St. Marien

FESTE, MÄRKTE, MESSEN

Der Freitag im Alando
21.30 Uhr, Alando Palais

Tanzen!
mit den DeeJees
23.00 Uhr, Lagerhalle

VORTRÄGE

Romantik oder Gotik?
Vortrag mit Bildbeispielen
19.30 Uhr, Atelier Trieb

FÜHRUNGEN

Rathaus- und Altstadtführung
16.00 Uhr, Rathaus

Die Osnabrücker Stadtspieler
Stadtführung und szenische Darbietung unter dem Motto „Westfälischer Friede“
19.00 Uhr, Treffpunkt Rathaustreppe

Mit dem Nachtwächter durch Osnabrück
21.00 Uhr, Rathaus

VERSCHIEDENES

Das kleine 1x1 der Sterne
15.00 Uhr, Planetarium

Over een kleine mol, die wil weten, wie er op zijn kop gepoept heeft
ab vier J.
16.00 Uhr, Figurentheater

Ein Reyl - Tresor

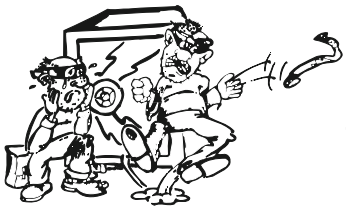

KARL REYL KG
Rawiestraße 6
49084 Osnabrück
☎ (05 41) 7 30 35
Der Alptraum für jeden Panzerknacker

JAHRESZEITENWECHSEL

Ippenburger Frühlingsfest

● Spätestens seit dem vergangenen Jahr ist allen klar: Das Frühlingsfestival ist nicht mehr die kleine Schwester des großen Ippenburger Sonmerfestivals. Nein, es ist eine grandiose Schau mit einem unwiderstehlichen Angebot, u. a. zum Thema Hochzeit „Der Mai ist gekommen, die Bäume schlagen aus. Da bleibe wer Lust hat, mit Sorgen zu Haus."

29.4.-1.5., Schloss Ippenburg, Bad Essen

Fahrrad-Aktion – Critical Mass Osnabrück
18.00 Uhr, ab Eingang OsnabrückHalle

Sternenhimmel im Mai
19.30 Uhr, Planetarium

Zum Feierabend in die Tropen
20.00-22.00 Uhr, Botanischer Garten

BAD ESSEN

Waldentdecker
Anm. 05472 94880
15.00-18.00 Uhr, Haus Sonnenwinkel

Schachabend – Gäste sind willkommen
20.00 Uhr, Trio

Ippenburger Frühlingsfestival
Tulpenschau und Frühlingsmarkt
11.00-18.00 Uhr, Schloss Ippenburg

BAD IBURG

Informationsvortrag: Wirbelsäulenerkrankung
13.30 Uhr, Dörenberg-Klinik

Führung durch das Schloss Iburg
15.00 Uhr, Schlossmuseum Iburg

David Philips
Rock, Pop
21.00 Uhr, Casablanca

BAD ROTHENFELDE

Morgenmelodie
10.00 Uhr, Haus des Gastes

Volks- und Heimatliedersingen
15.00 Uhr, Haus des Gastes

Duo Folani
„Faszination Klassik", Musik und Literatur
19.30 Uhr, Haus des Gastes

BRAMSCHE

Kneipenkult(o)ur – Major Healey
Glam-Rock
20.00 Uhr, Theos Bistro Autohaus Bruns

Open Stage II
20.00 Uhr, Alte Webschule

BRAMSCHE-KALKRIESE

Dauerausstellung: Öffentliche Führung
14.30 Uhr, Museum Varusschlacht

DISSEN

Vorlesen für Kinder
ca. 1 Std., Info 05421 932995
16.00 Uhr, Stadtbücherei

MELLE

Dampfautotreffen – Dampf in Melle
Fahrzeuge sind morgens im Museumshof zu sehen
08.30-10.00 Uhr, Automuseum
„Geschichte auf Rädern"

Meller Naturführungen 2016
„Das Wandern ist des Meller's Lust"
10.30 Uhr, ab Gaststätte Bredenstein Wellingholzhausen

WALLENHORST

21. Euregio Musikfestival – Mark Spence
20.00 Uhr, Ruller Haus

SAMSTAG 30.

OSNABRÜCK

THEATER

Clivia
Nico Dostal
19.30 Uhr, Theater am Domhof

Orest
Euripides
19.30 Uhr, emma-theater

360 Grad Orient – Tanzshow mit Live Musik
20.00 Uhr, Haus der Jugend

MUSIK

Tanztee – Das legendäre Cover-Festival
19.00 Uhr, Ostbunker

Milliarden
„Blaue Augen Tour"
20.00 Uhr, Kleine Freiheit

FESTE, MÄRKTE, MESSEN

Flohmarkt
08.00-16.00 Uhr, Halle Gartlage

Nachtflohmarkt
bis Sonntag, 12.00 Uhr
ab 20.00 Uhr, Innenstadt

My Generation
Alternative Tanzparty mit Musik aus den 60ern, 70ern und frühen 80ern
20.30 Uhr, Lagerhalle

Tanz in den Mai
mit Dj JEns Köhne
21.00 Uhr, Steigenberger Hotel Remarque

Der Samstag im Alando
21.30 Uhr, Alando Palais

FÜHRUNGEN

Alte und neue Orte zum Trauern
Eine Führung über den denkmalgeschützten Johannisfriedhof und das neu entstandene Labyrinth
10.30 Uhr, Johannisfriedhof – Friedhofseingang an der Magdalenenstraße

Rathaus- und Altstadtführung
11.00+12.00 Uhr, Rathaus

Rundfahrt mit dem Doppeldeckerbus
Einmal kreuz und quer durch die Innenstadt, die „City Tour", Dauer ca. 1,5 Std.
12.00 Uhr, ab Haltestelle Lortzingstraße

Rundfahrt mit dem Doppeldeckerbus
„Osnabrück-Tour" – „drum zu", Dauer ca. 2 Std.
14.30 Uhr, ab Haltestelle Lortzingstraße

Mit dem Nachtwächter durch Osnabrück
21.00 Uhr, Rathaus

VERSCHIEDENES

VfL Osnabrück – Werder Bremen II
3. Liga
14.00 Uhr, osnatel Arena

Das kleine 1x1 der Sterne
16.00 Uhr, Planetarium

Vom kleinen Maulwurf, der wissen wollte, wer ihm auf den Kopf gemacht hat
ab vier J.
16.00 Uhr, Figurentheater

Ancient Skies
17.00 Uhr, Planetarium

Maibaum aufstellen
18.00 Uhr, Treffpunkt Atter

Die Wunderübung
thiele-neumann-theater spielt Glattauer
19.00 Uhr, Lagerhalle Spitzboden

Tango in den Mai
21.00 Uhr, Piesberger Gesellschaftshaus

BAD ESSEN

Ippenburger Frühlingsfestival
Tulpenschau und Frühlingsmarkt
11.00-18.00 Uhr, Schloss Ippenburg

BAD IBURG

Führung durch das Schloss Iburg
15.00 Uhr, Schlossmuseum Iburg

Party unter dem Maibaum
18.00 Uhr, Hanseplatz

Tanz in den Mai
20.00 Uhr, Schweinekamp Sentrup

BAD LAER

Geschichte und Alltagskultur – Ortsführung
10.00 Uhr, ab Thieplatz/Brunnen

Maisingen mit dem MGV Teutonia Müschen
17.00 Uhr, Thieplatz

BAD ROTHENFELDE

Morgenmelodie
10.00 Uhr, Haus des Gastes

Musikalisches Rendezvous
15.00 Uhr, Haus des Gastes

BISSENDORF

Klönnachmittag für Teckelfreunde
Osnabrücker Teckelklub
15.00 Uhr, Gut Stockum

Maibaumstellen in Schledehausen
18.30 Uhr, Kurgarten Schledehausen

Maibaum aufstellen
19.00 Uhr, Kirchplatz

BRAMSCHE

Bramscher Regatta
09.30 Uhr, Eilers Hafen Mittellandkanal

Kinderdisco im Frühling
von sechs bis zwölf J.
17.00-19.30 Uhr, Alte Webschule

Ingo Insterburg & Der Black
Konzert/Kabarett
20.00 Uhr, Universum

BRAMSCHE-KALKRIESE

Dauerausstellung: Öffentliche Führung
14.30 Uhr, Museum Varusschlacht

Nachts im Museum – Wenn Frau Putzig durch die Gänge fegt
Rollenspiel in der Ausstellung zur Varusschlacht
18.00 Uhr, Museum Varusschlacht

DISSEN

Deutschland spielt Billard
ab 11.00 Uhr, Vereinsheim des Billardclubs am Westring

Kleider- und Spielzeugbasar
14.00-17.00 Uhr, KiTa-Kunterbunt

Maibaum aufstellen
18.00 Uhr, Rathausplatz

HAGEN

Kirschlehrpfad-Führung zur Blütezeit
14.30 Uhr, Treffpunkt Reisemobilstellplatz am Schulten Holz

Tanz in den Mai mit der freiwilligen Feuerwehr Hagen a.T.W. – Ortsfeuerwehr Niedermark
21.00 Uhr, Festgelände am Feuerwehrhaus Niedermark

MELLE

Dampfautotreffen – Dampf in Melle
Fahrzeuge sind morgens im Museumshof zu sehen
08.30-10.00 Uhr, Automuseum „Geschichte auf Rädern“

Ullersdorfer Treffen
10.00 Uhr, Kath. Gemeindehaus

Tanz in den Mai
MGV Oldendorf
19.00 Uhr, Gaststätte Hakemeyer

RESTRUP-BIPPEN

Convoy Exceptionell: Am Anfang war das Nichts – Circus
Im Zelt neben dem Theatersaal
20.00 Uhr, Theatersaal der Compagnia Buffo

intourhotel
Hotel garni 49078 Osnabrück

maschstraße 10
(abfahrt lotter straße)
tel. 0541/9 63 86-0
fax 0541/43 42 39
www.intourhotel.de
- hotel mit allem komfort
- ruhige, zentrale lage
- garagen

AUSBLICK

Demnächst in Osnabrück & im Osnabrücker Land

bis 5.6.2016
Euregio-Musikfestival
Osnabrück u. a. Orte

bis 1.5.2016
Frühlingsfestival „Hochzeit“
Bad Essen, Schloss Ippenburg

6.-8.5.2016
Venner Folk Frühling
Osterkappeln-Venne

6.-8.5.2016
Musik-Festival Hagen
Hagen a.T.W.

7./8.5.2016
Abenteuer, Romantik, Wissenschaft – Steampunk-Festival
Osnabrück, Museum Industriekultur

13.-22.5.2016
Maiwoche
Osnabrück, Innenstadt

13.5.2016
Lange Nacht der Kirchen
Osnabrück, Innenstadt

13./14.5.2016
Street Food Festival
Osnabrück, Platz an der Halle Gartlage

21./22.5.2016
Osnabrücker Gewerbeschau
Osnabrück, Halle Gartlage

26.5.-19.6.2016
Afrika-Festival
Marktplatz u. a. Orte

9.-17.7.2016
Sommerfrische in der Varusregion – mehr als 40 Veranstaltungen an 9 Tagen in 6 Orten
Bad Essen und Umgebung

14.-17.7.2016
Autokino GM-Hütte
Potthofs Feld hinter dem Rathaus, GM-Hütte

29.-31.7.2016
Reggae Jam
Bersenbrück

OSNABRÜCK

freitags

Feierabendtour am Freitag – der „Jour fixe“ der Osnabrücker Radler
Radtour, 40 km
17.30 Uhr, ADFC Infoladen am StadtgalerieCafé

1.4., Freitag

Die Pedelec-Tour mit Rosemarie & Paul
Radtour, 40 km
13.00 Uhr, ADFC Infoladen

2.4., Samstag

Besuch der Wassermühle in Velpe
Radtour, 30 km
13.00 Uhr, ADFC Infoladen

9.4., Samstag

Wuppertal und das Bergische Land auf Bahn- und anderen Trassen
Radtour, 120 km
08.00 Uhr, ab Bahnhof

Naturwunder im Teuto: Kalksinter-Terrassen und Hase-Quelle
Radtour, 80 km
10.00 Uhr, ADFC Infoladen

10.4., Sonntag

Unbekannter Piesberg
Wanderung, ca. 2 Std.
14.00 Uhr, Museum Industriekultur

15.4., Freitag

Feierabendradtour in Bramsche, 35km
17.30 Uhr, Tuchmacher Museum

16.4., Samstag

Gute-Laune Squashturnier für jedermann
Anm. 0541 55665
ab 12.00 Uhr, Bahama Sports Nahne

17.4., Sonntag

Tandemtour, Radtour, 115 km
09.00 Uhr, ADFC Infoladen

Nach Ägypten, Radtour, 80 km
10.00 Uhr, ADFC Infoladen

22.4., Freitag

Gutenachtlauf
Wohltätigkeitslauf von 5-10 km
21.30 Uhr, ab Parkplatz Moskaubad

23.4., Samstag

Hermannsweg: 3. Etappe
Radtour, 50 km
09.00 Uhr, ab Hauptbahnhof

Fahrradgottesdienst mit anschließender Radtour, 30 km
13.00 Uhr, Domhof

Radtour zu den Kirchen der Moderne
ca. 2,5 Std.
13.30 Uhr, ab Haarmannsbrunnen

24.4., Sonntag

Die Vermessung des Osnabrücker Landes – Tour 4: Die Hünenburg
Radtour, 99 km
09.00 Uhr, ADFC Infoladen

Fahrradtour Süd zum Kreuz des Südens
ca. 2,5 Std.
13.30 Uhr, ab OsnabrückHalle

29.4., Freitag

AquaFitness mit AquaZUMBA
19.00-19.45 Uhr, Moskaubad

ANKUM

17.4., Sonntag

1. Etappenwanderung des Heimatvereins Ankum
08.00 Uhr, ab Neuer Marktplatz

BAD ESSEN

dienstags

Atemtherapie
17.10-17.30 Uhr, Solearena

donnerstags

Boule-Treff (nur bei trockenem Wetter)
15.00 Uhr, Kurpark am Ludwigsweg

Parksport
17.30-18.30 Uhr, Treffp. Himmelstraße

samstags

Gesundheitswandern mit allen Sinnen
Info 05472 94920
14.30-16.30 Uhr, Treff SoleArena

10.4., Sonntag

1. Wanderung des VV Bad Essen
08.30 Uhr, Treffpunkt Parkplatz Rathaus

BAD IBURG

4.4., Montag

Der Freeden blüht
Wanderung zur Lerchenspornblüte
15.00 Uhr, ab Wanderparkpl. zum Freeden

9.4., Samstag

Frühjahrwanderung durch das Holperdorper Tal
14.00 Uhr, Treffpunkt Freibad

11.4., Montag

Der Freeden blüht
Wanderung zur Lerchenspornblüte
15.00 Uhr, ab Wanderparkpl. zum Freeden

18.4., Montag

Wanderung über den Dörenberg
15.00 Uhr, Treffpunkt Freibad

25.4., Montag

Wanderung auf den Urberg
15.00 Uhr, Treffpunkt Freibad

BAD LAER

montags

Geführte Wanderung
14.00 Uhr, Thieplatz

dienstags

Geführte Radwanderung
14.00 Uhr, Thieplatz

BAD ROTHENFELDE

2.4., Samstag

Pedalo-Touren: Hesselteich, 35 km
Geführte Radwanderung,
13.30 Uhr, Treffpunkt Touristinformation

6.4., Mittwoch

Pedalo-Touren: Versmold, 28 km
Geführte Radwanderung,
13.30 Uhr, Treffpunkt Touristinformation

Auf Schusters Rappen
Geführte Wanderung von Hankenberge nach Bad Iburg
13.50-17.30 Uhr, Treffpunkt ZOB Kiosk

9.4., Samstag

Pedalo-Touren: Feldmarksee, 35 km
Geführte Radwanderung,
13.30 Uhr, Treffpunkt Touristinformation

13.4., Mittwoch

Pedalo-Touren: Glandorf, 30 km
Geführte Radwanderung,
13.30 Uhr, Treffpunkt Touristinformation

Auf Schusters Rappen
Geführte Wanderung in der Umgebung von Versmold/Füchtorf
13.50 Uhr, Treffpunkt ZOB Kiosk

16.4., Samstag

Pedalo-Touren: Lienen, 40 km
Geführte Radwanderung,
13.30 Uhr, Treffpunkt Touristinformation

20.4., Mittwoch

Pedalo-Touren: Bad Laer, 28 km
Geführte Radwanderung,
13.30 Uhr, Treffpunkt Touristinformation

Auf Schusters Rappen
Geführte Wanderung in der Umgebung vom Hesseltal über den Barenberg in die Nollheide
13.50 Uhr, Treffpunkt ZOB Kiosk

23.4., Samstag

Pedalo-Touren: Dinkelhof, 50 km
Geführte Radwanderung,
13.00 Uhr, Treffpunkt Touristinformation

27.4., Mittwoch

Pedalo-Touren: Füchtorf, 33 km
Geführte Radwanderung,
13.30 Uhr, Treffpunkt Touristinformation

Auf Schusters Rappen
Geführte Wanderung von der Werther Schanze zum Bergfrieden & nach Werther
13.50 Uhr, Treffpunkt ZOB Kiosk

30.4., Samstag

Pedalo-Touren: Halle, 55 km
Geführte Radwanderung mit leichten Steigungen
13.00 Uhr, Treffpunkt Touristinformation

BISSENDORF

11.4., Montag

Wandern fürJedermann
14.00 Uhr, ab Rehazentrum Werscherberg

17.4., Sonntag

Sportwandern in der Region
09.00 Uhr, ab Kurgarten Schledehausen

BRAMSCHE

3.4., Sonntag

Etappe Cappelner Ringweg
08.00 Uhr, ab Parkplatz AOK

10.4., Sonntag

Nachmittagswanderung
13.00 Uhr, ab Parkplatz AOK

23.4., Samstag

Fahrt zum Fahrradgottesdienst nach Osnabrück, Radtour, 70 km
10.00 Uhr, ab Kirchplatz

24.4., Sonntag

Etappe Cappelner Ringweg
08.00 Uhr, ab Parkplatz AOK

29.4., Freitag

Feierabendradtour in Bramsche, 35 km
17.30 Uhr, Tuchmacher Museum

GEORGSMARIENHÜTTE

16.4., Samstag

Radtour durch Georgsmarienhütte mit Stahlwerksbesichtigung
ca. 4,0 Std.
13.30 Uhr, ab Oesede-Bahnhof

HAGEN

17.4., Sonntag

Sonntagswanderung des Heimatvereins Hagen a.T.W.: Rundwanderung Schwarzer Weg / Gut Hohenfelde
08.00 Uhr, Treffp. Parkplatz in Gellenbeck

23.4., Samstag

Heimatliche Wanderung des Heimatvereins Hagen a.T.W.: Borgberg – Eurocamp
14.00 Uhr, Start am Rathaus

MELLE

17.4., Sonntag

Wimpelwanderung im Vorfeld des 5. Meller Wandertages
Info 05422 965312
09.30 Uhr, Heimathaus Melle-Gesmold

23.4., Samstag

Meller Naturführungen 2016
„Auf den Spuren der Mathilde“
07.00 Uhr, ab Parkplatz Westtor des Wildparkes in den Meller Bergen

25.4., Montag

Meller Naturführungen 2016
„Kleinod Violenbach“
18.00 Uhr, ab Gut Sondermühlen

OSNABRÜCK

BBK Kunst-Quartier
Hendrik Spiess, **„Paint on Book-Cover_Werkgruppe VI“**, ab 11.3.

BBS Pottgraben
„Rosenstraße 76“, bis auf weiteres

Cafe Culina
„Sehnsucht nach Meer", Fotografien von Nicole und Norbert Sander, bis auf weiteres

Erich Maria Remarque-Friedenszentrum
„Es lebe die Freiheit! – Junge Menschen gegen den Nationalsozialismus“, bis 17.4.; **„Armin T. Wegner: Fotografien eines Völkermords“**, 28.4. bis 31.7.
DAUERAUSSTELLUNG:
„Unabhängigkeit – Toleranz – Humor“

Felix-Nussbaum-Haus/Kulturgeschichtliches Museum
„Eine künstlerische Begegnung – Die Malerin Felka Platek trifft Felix Nussbaum“, bis 28.8.
DAUERAUSSTELLUNGEN:
- Felix Nussbaum – Der Maler
- Sammlung Gustav Stüve
- Alle guten Dinge sind DREI + ZEHN
- Dürer-Sammlung
- Sammlung Schledehaus (Alexandrinische Münzen)
- „Haus der Erinnerung – Alltagskultur des 20. Jahrhunderts“, Kunsthandwerk und Design

Galerie im Studentenwerk, Mensa Schlossgarten
Lisa Burandt, bis auf weiteres

„Menschen“, Fotografien, Piesberger Gesellschaftshaus, Osnabrück

Harald Keller, Momente auf Baryt, Intervision-Studio, Osnabrück

Galerie KunstGenuss
„Dialog der Formen“: Ernst Masson, Reinhard Scholtissek, bis 14.4.

Galerie Letsah
Lothar Rahenkamp: **„Die mobile Gesellschaft dreht auf“**, bis 17.4.

Heinz-Fitschen-Haus
„Echt krass! – Wo hört der Spaß auf“, 5. bis 14.4

Intervision-Studio
Harald Keller: **„Momente auf Baryt“**, 2. bis 17.4.

Katholische Familienbildungsstätte
Norbert Quint: Fotoausstellung **„Einblicke“**, bis 8.4.; **„Abstrakt oder real – egal!“**, 11.4. bis 19.5.

Klinikum
Ahmed Al-Kenani: **„Erinnerung“**, bis 30.4.

Kunsthalle Osnabrück
European Media Art Festival, 20.4. bis 22.5.

Museum am Schölerberg – Natur und Umwelt
„Tricture – Naturgeschichte in 3 D“, bis 13.11.
DAUERAUSSTELLUNG: Unter.Welten

Museum Industriekultur
„Mode Möbel Motorräder“, bis 31.12.
DAUERAUSSTELLUNG:
Magie des Steinkohlenwaldes
Piesberger Gesellschaftshaus
„Menschen“, Fotoausstellung, bis auf weiteres
Villa Schlikker
„Faces of Migration“, bis 25.9.

UMGEBUNG

BAD ESSEN

Schafstall
Barbara Salesch, Gerd Müller: Holzschnitte, Malerei und Holzskulpturen, bis 17.4.; **„Heiter bis bedeckt“**, Zeichnungen und Aquarelle von Dietrich Helms, ab 22.4.

BAD IBURG

Uhrenmuseum
DAUERAUSSTELLUNG:
Geschichte der Uhr

BELM

Rathausgalerie
Sieglinde Hofmann: **„Harmonie der Farben“**, bis 31.7.

BISSENDORF

Raumausstattung Rolf Krebs
„China-Drachen“, 10. bis 31.4.

BRAMSCHE

Tuchmachermuseum
Angela Kanthak-Selders: **„Stadt-Gesichter"**, bis 3.4.; **„Heimatbilder“** von zwei Kunstkursen des Greselius-Gymnasiums Bramsche, 14.4. bis 1.5.
Kalkriese
Varusschlacht-Museum. **„Gefahr auf See. Piraten in der Antike“**, 23.4. bis 3.10.

MELLE

Automuseum
DAUERAUSSTELLUNG:
„Geschichte auf Rädern“
Engelgarten. Verein zur Förderung von Kunst und Kultur
Glasmalerei in Öl von **Kim En Joong**, 24.4. bis 5.6.

METTINGEN

Draiflessen
„Der Meister und sein Schüler: Adriaen van Ostade und Cornelis Dusart“, bis 3.4.

WALLENHORST

Rathaus
Karin Krohs: **„Von blühenden Gärten und blauen Weiten“**, bis 9.5.

WALLENHORST/RULLE

Ruller Haus
„Bilder aus der Fremde“, 16.4. bis 19.6.

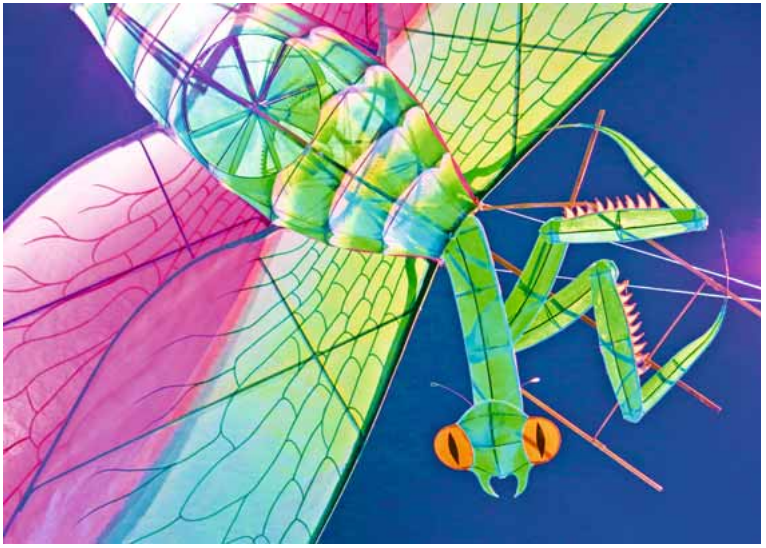

China-Drachen aus der Sammlung Michael Kreienbrink, Raumausstattung Rolf Krebs, Bissendorf

FOTO: UWE LEWANDOWSKY

Bitte einsteigen!

● Die Oldtimerbusse der Osnabrücker Stadtrundfahrten, darunter ein MAN SD 200 Doppeldecker, Baujahr 1980, gehen bis Ende November immer samstags auf Entdeckungstour. Mit zwei neuen Touren gibt es die Möglichkeit, Osnabrück von „oben" zu bewundern. Die Rundfahrten bieten ein besonderes historisches Flair und wissenswerte Einblicke in die Stadtgeschichte. „Zeit-Seeing Stadtführungen" begleitet die Rundfahrten kenntnisreich. Die vier beliebten Rundfahrten – „Osnabrück-Tour", „City-Tour", „Industrietour" und „Piesberg-Tour" – können ab sofort für die gesamte Saison 2016 gebucht werden, erstmals online, aber auch an den vier bekannten Verkaufsstellen in der Stadt: Tourist Information, Mobilitätszentrum, Servicezentrum und Rathausinformation.

www.swo.de/stadtrundfahrten

European Media Art Festival

● Das 29. European Media Art Festival fragt in diesem Jahr unter dem Motto „THE FUTURE OF VISIONS – Don't expect anything!" nach der generellen Bedeutung und Wirkung von Zukunftskonzepten. Das bedeutendste Forum der internationalen Medienkunst wird die aktuellen Entwicklungen der digitalen und medialen Realität vorstellen. Noch in den 1990er Jahren herrschte Optimismus, wenn es um die Beurteilung der digitalen Wissensverbreitung via Internet oder um das demokratische Potential des damals noch jungen Mediums ging. Heutzutage sind die „Sharing-Communities" oder das „Internet der Dinge" die Hypes der digitalen Ökonomie. Was als nächstes kommt? Wer weiß das schon? Die Festivalprogramme mit Kurz- und Langfilmen, Musikvideos und Dokumentationen laufen in verschiedenen Kinos der Stadt. Die Ausstellung zeigt aktuelle Positionen zum Festival-Thema.

Avi Krispin: Recruitment

20.-24.4.2016 (Festival), Lagerhalle u. a. Orte
20.4-22.5.2016 (Ausstellung), Kunsthalle Osnabrück
www.emaf.de

Meals & Music

● Umrahmt von „Bildern aus der Fremde" (16.4.–19.6.2016) mit Leihgaben von Wallenhorster Bürgern und Osnabrücker Künstlern, wird das internationale Kulturfest „Meals & Music" zu einem Fest der Sinne. Freunde guter Küche sind eingeladen, im Austausch mit Flüchtlingsfamilien ein Buffet zu bereiten, das die lokalen Besonderheiten

FOTO: PHILIPPE FRESE

Ibrahim Keivo

der unterschiedlichen Herkunftsländer in einer bunten Mischung vorstellt. Am Abend lässt der syrisch-armenische Musiker Ibrahim Keivo mit expressiver Stimme und virtuosem Spiel das Publikum teilhaben an der Lebensfreude und Melancholie seines Volkes.

23.4.2016, Ruller Haus, Wallenhorst-Rulle

FOTO: H. DUWEND AG-STRECKER

Osnabrücker Stadtspieler

Spiel mit Spannung

● Stadtführungen mal anders! Wichtige Ereignisse der Stadtgeschichte werden von den Osnabrücker Stadtspielern in historischen Kostümen und mit humorvoller Dramaturgie live aufgeführt. Auf der „Großen historischen Stadtführung" erleben die Zuschauer beispielsweise, warum Karl der Große den Löwenpudel errichten ließ oder wer beim Kampf mit Degen und Hellebarde zwischen den Soldaten des Bischofs und der Stadt obsiegt. Neu ist das „Historische Spektakulum mit Musik". Die insgesamt zwölf Aufführungen finden zwischen dem 29.4. und 16.10.2016 statt. Freitagabends unter dem Motto „Westfälischer Friede", samstagnachmittags als „Historisches Spektakulum mit Musik" und sonntagnachmittags als „Große historische Stadtführung". Treffpunkt jeweils an der Rathaustreppe; eine Anmeldung ist nicht erforderlich.

ab 29.4.2016, Rathaus Osnabrück
www.stadtspieler-os.de

v-g gedruckt

● Anlässlich seines 50. Todestages widmete die Stadt Osnabrück dem konkreten Künstler Friedrich Vordemberge-Gildewart 2013 ein Themenjahr. Die nun erschienene Publikation (Rasch Verlag, 14,90 Euro) resümiert die vielen Aktivitäten. Unvergessen bleibt wohl die kontrovers diskutierte Ausstellung „Konkret mehr Raum" mit einem akkurat „vermüllten" Heger Tor. Das v-g Buch ist im Osnabrücker Buchhandel, in der Tourist Information Osnabrück sowie im Museumsshop des Felix-Nussbaum-Hauses erhältlich.

Begegnungen mit Nussbaum

● „Menschen und Masken. Literarische Begegnungen mit dem Maler Felix Nussbaum": 20 Autorinnen und Autoren des PEN-Zentrum Deutschland haben sich für dieses Buch (zu Klampen Verlag, 24 Euro) intensiv mit den Bildern des Künstlers und seiner Vita auseinandergesetzt. Mit Essays und Prosa eröffnen sie neue Blickwinkel auf das Werk des Malers. Zuvor gastierten sie im Rahmen einer Gesprächs- und Lesereihe im Felix-Nussbaum-Haus.

● „Eine künstlerische Begegnung – Die Malerin Felka Platek trifft Felix Nussbaum": Mit einer konzentrierten Auswahl von zwölf Bildern wird das Werk der Künstlerin Felka Platek (1899-1944) aus der museumseigenen Sammlung präsentiert. Im Zentrum steht die Korrespondenz mit ausgewählten Arbeiten ihres Mannes und Künstlerkollegen Felix Nussbaum. Zu sehen sind Stillleben, Porträts und auch Selbstbildnisse der Malerin.

FOTO © FELIX-NUSSBAUM-HAUS OSNABRÜCK

Felka Platek, Porträt der Frau Etienne, 1940, Felix-Nussbaum-Haus Osnabrück

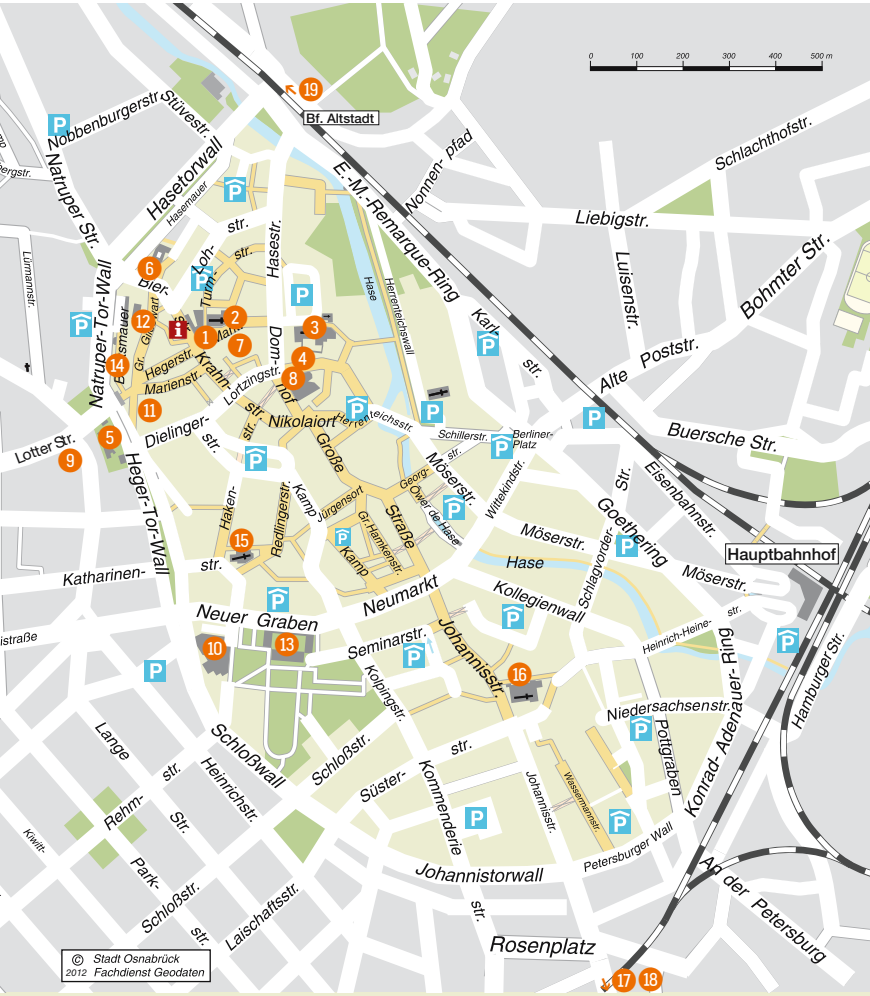

- Tourist Information
  Bierstraße 22-23, Tel. 0541 323-2202
  Mo.-Fr. 9.30–18.00 Uhr
  Sa. 10.00–16.00 Uhr
- Fußgängerzonen
- Parkhaus
- Cityparkplatz
- 1 Rathaus
- 2 St. Marien
- 3 Dom
- 4 Diözesanmuseum
- 5 Felix-Nussbaum-Haus / Kulturgeschichtliches Museum
- 6 Kunsthalle Osnabrück
- 7 Erich Maria Remarque-Friedenszentrum
- 8 Theater am Domhof
- 9 emma-theater
- 10 OsnabrückHalle
- 11 Lagerhalle
- 12 Haus der Jugend
- 13 Schloß (Universität)
- 14 Bucksturm
- 15 St. Katharinen
- 16 St. Johann
- 17 Zoo
- 18 Museum am Schölerberg – Natur und Umwelt / Planetarium
- 19 Museum Industriekultur

OSNABRÜCK

Angabe: Zimmerpreise

Steigenberger Hotel Remarque ****

Natruper-Tor-Wall 1, Tel. 0541 6096-0, Fax 6096-600
www.osnabrueck.steigenberger.de, E-Mail: osnabrueck@steigenberger.de
312 Betten/156 Zimmer & Suiten mit Bad/Dusche/WC, 2 Restaurants, 10 Konferenzräume, Ballsaal, öffentliche Tiefgarage gegen Gebühr
■ ▼ Frühstück: ab € 18,00 p.P. EZ ab € 89,00 DZ ab € 119,00

Hotel Westerkamp

Bremer Straße 120, Tel. 0541 97770, Fax 707621, www.westerkamp.de, E-Mail: info@westerkamp.de
94 Betten/47 Zimmer mit Bad/Dusche/WC, Restaurant, Konferenzraum, Saal, Garagen, Parkplätze
■ ▼ Frühstück: € 12,00 p.P. EZ ab € 75,00 DZ ab € 95,00

Romantik Hotel Walhalla ****

Bierstraße 24, Tel. 0541 3491-0, Fax 3491-144, www.hotel-walhalla.de, E-Mail: info@hotel-walhalla.de
120 Betten/69 Zimmer mit Bad/Dusche/WC, Restaurant, Lounge Bar, Konferenzraum, Saal, Garagen
■ ▼ Frühstück: inklusive EZ ab € 92,00 DZ ab € 124,00

Hotel Kohlbrecher ****

Wersener Landstr. 2, Tel. 0541 125293, www.hotel-kohlbrecher.de, E-Mail: info@hotel-kohlbrecher.de
24 Zimmer mit Bad/Dusche/WC, Restaurant, SPA-Bereich, Tagungsräume, kostenloses WLAN, kostenlose Parkplätze
■ Frühstück: inklusive EZ ab € 85,00 DZ ab € 115,00

Advena-Hotel Hohenzollern ****

Theodor-Heuss-Platz 5 (HBF), Tel. 0541 3317-0, Fax 3317-351
www.advenahotels.com, E-Mail: hohenzollern.osnabrueck@advenahotels.com
165 Betten/113 Zimmer mit Bad/Dusche/WC, Restaurant, Konferenzräume, Saal, Pool, Parkplätze
■ ▼ Frühstück: inklusive EZ ab € 79,00 DZ ab € 99,00

arcona LIVING OSNABRÜCK

Neuer Graben 39, Tel. 0541 56954-0, Fax 56954-100
www.osnabrueck.arcona.de, E-Mail: info@osnabrueck.arcona.de
108 Zimmer und Studios mit Bad/Dusche/WC, 1 Restaurant, 1 LIVINGroom und Bar, ausgelegt für Langzeitaufenthalte, öffentliche Tiefgarage
Frühstück: € 14,00 p.P. EZ ab € 59,00 DZ ab € 69,00

Hotel Landhaus Osterhaus

Bramstraße 109a, Tel. 0541 96212-31, Fax 65820, www.osterhaus.de
27 Betten/14 Zimmer mit Dusche/WC, Saal, Konferenzraum, Garagen, Parkplätze
■ Frühstücksbüfett: inklusive EZ € 89,00 DZ € 115,00

Hotel am Nikolaiort

Nikolai-Centrum, Kamp 1, Tel. 0541 33130-0, Fax 33130-88, www.Hotel-Nikolaiort.de
52 Betten/31 Zimmer mit Bad/Dusche/WC, öffentliche Tiefgarage
■ ▼ Frühstück: inklusive EZ ab € 70,00 DZ ab € 95,00

Hotel Westermann ***

Koksche Straße 1, Tel. 0541 98114-0, Fax 98114-66
www.westermann-hotel.de, E-Mail: info@westermann-hotel.de
98 Betten/52 Zimmer mit Bad/Dusche/WC, Restaurant, Parkplätze, Garagen
▼ Frühstücksbüfett: inklusive EZ ab € 69,00 DZ ab € 89,00

Parkhotel

Am Heger Holz, Tel. 0541 94140, Fax 9414-200, www.parkhotel-osnabrueck.de
150 Betten/90 Zimmer mit Bad/Dusche/WC, Restaurants, Konferenzräume, Saal, Hallenbad, Garagen
■ ▼ Frühstück: inklusive EZ ab € 70,00 DZ ab € 92,00

Konfortzimmer - ausgestattet mit Bad, Dusche, WC, Kabel-TV Telefon, Minibar
Parkplätze und Garagen am Haus
Restaurant mit bodenständiger und feiner Küche
Altdeutsche Bierstube
Gesellschaftsräume
Party-Service

Seit 1872

KLUTE
HOTEL·RESTAURANT

Das Haus mit Tradition am Rande der historischen Altstadt

Im Ausschank:
König Pilsener

LOTTER STR. 27 -30 • 49078 OSNABRÜCK • TEL. 05 41 / 409 12-0
www.hotel-klute.de

ADRESSEN Hotels empfehlen sich

Alte Posthalterei
BAYERISCHES RESTAURANT OSNABRÜCK
Täglich **ab 11.00 Uhr** geöffnet.
Hakenstraße 4a • 49074 Osnabrück
Telefon (05 41) 2 22 92
www.posthalterei-os.de

Hotel am
NIKOLAIORT
Im Zentrum Osnabrücks
EZ/ÜF ab **75,-** € • **DZ/ÜF** ab **90,-** €
Kamp 1 • 49074 Osnabrück
Telefon (05 41) 331 30-0
www.hotel-nikolaiort.de

Hotel ibis Styles ***

Blumenhaller Weg 152, Tel. 0541 40490, Fax 4049122
www.ibis-osnabrueck.de, E-Mail: osnabrueck@eventhotels.com
192 Betten/96 Zimmer mit Bad/Dusche/WC, Restaurant, Konferenzräume, Parkplätze, Kegelbahn, W-Lan, gratis Kaffee, Tee und Wasser in der Lobby
■ ▼ Frühstück: inklusive EZ ab € 79,00 DZ ab € 99,00

Hotel Bürgerbräu

Blumenhaller Weg 41, Tel. 0541 404350, Fax 4043530
www.hotel-buergerbraeu.de, E-Mail: info@hotel-buergerbraeu.de
74 Betten/38 Zimmer mit Bad/Dusche/WC,Restaurant, Konferenzraum, Garagen, Parkplätze
■ ▼ Frühstück: inklusive EZ ab € 49,50 DZ ab € 67,00

Hotel Welp **S

Natruper Straße 227, Tel. 0541 91307-0, Fax 91307-34
www.hotel-welp.de, E-Mail: rezeption@hotel-welp.de
35 Betten/23 Zimmer mit Bad/Dusche/WC, Restaurant, Parkplätze, Garagen
■ ▼ Frühstück: inklusive EZ ab € 60,00 DZ ab € 82,00

Hotel-Restaurant Klute **S

Lotter Straße 30, Tel. 0541 40912-0, Fax 0541 40912-48, www.Hotel-Klute.de
33 Betten/20 Zimmer mit Bad/Dusche/WC, Restaurant, Konferenzraum, Garagen, Parkplätze
■ ▼ Frühstück: inklusive EZ ab € 59,00 DZ ab € 81,00

Intourhotel

Maschstraße 10, Tel. 0541 96386-0, Fax 434239, www.intourhotel.de, E-Mail: welcome@intourhotel.de
32 Betten/22 Zimmer mit Bad/Dusche/WC, Parkplätze, Garagen
■ ▼ Frühstück: inklusive EZ € 51,00-59,00 DZ € 84,00-95,00

Dom-Hotel **S

Kl. Domsfreiheit 5, Tel. 0541 35835-0, Fax 35835-35
www.dom-hotel-osnabrueck.de, E-Mail: info@dom-hotel-osnabrueck.de
59 Betten/35 Zimmer mit Bad/Dusche/WC, Restaurant, Konferenzraum, Parkplätze, Tiefgarage
■ ▼ Frühstück: inklusive EZ ab € 59,00 DZ ab € 87,00

Hotel Waldesruh *S

OS-Harderberg, Tel. 0541 54323, Fax 54376
www.hotel-waldesruh-gmhuette.de, E-Mail: info@hotel-waldesruh-gmhuette.de
42 Betten/28 Zimmer mit Bad/Dusche/WC, Restaurant, Konferenzraum, Garagen, Parkplätze
■ ▼ Frühstück: inklusive EZ ab € 39,00 DZ ab € 60,00

Am Westrand der Stadt, nur
5 Minuten ab BAB-1 Abf, OS-HAFEN
Natruper Strasse 227
49090 Osnabrück
Telefon: 05 41 / 9 13 07- 0
Telefax: 05 41 / 9 13 07- 34
RUHE UND KOMFORT
HOTEL WELP
AM NATRUPER HOLZ

ADRESSEN Hotels empfehlen sich

BAD ESSEN

Hotel „Haus Deutsch Krone“ ***

Ludwigsweg 10, Tel. 05472 4080, Fax 05472 408222
www.haus-deutsch-krone.de, E-Mail: info@haus-deutsch-krone.de
157 Betten/80 Zimmer mit Dusche/WC, Balkon, Schwimmbad, Sauna, W-Lan, Konferenzräume, Restaurant, Saal, Parkplätze
■ ▼

BAD IBURG

Hotel „Landidyll Gasthof Zum Freden“ ****

Zum Freden 41, Tel. 05403 4050, Fax 1706, www.hotel-freden.de, E-Mail: info@hotel-freden.de
68 Betten/39 Zimmer mit Dusche/WC, Restaurant, Saal, Konferenzraum, Garagen, Parkplätze, kostenloses WLAN
■ ▼ Vitalfrühstück: inklusive EZ ab € 68,00 DZ ab € 95,00

BAD LAER

Ferienhotel Becker ***S

Erholung, Gesundheit, Wellness und mehr...
Thieplatz 13, Tel. 05424 2211-0, Fax 05424/9195, www.hotel-becker.de, E-Mail: hotel-becker@t-online.de
52 Betten/34 Zimmer, Große Badelandschaft, 15.000 qm Parkanlagen, Kosmetik, med. Badeabtlg.
■ ▼ Frühstück: inklusive EZ € 44,00-54,00 DZ € 88,00-110,00

Hotel „Haus Große Kettler“ ***S

Bahnhofstraße 11 (Am Kurpark), Tel. 05424 8070, Fax 05424 80777
www.haus-grosse-kettler.de, E-Mail: hotel@haus-grosse-kettler.de
54 Betten/31 Zimmer, Restaurant, Gesellschaftsräume, Hotelbar, Parkplätze. In der ersten Etage Schwimmbad, Sauna und Sonnenterrasse
■ ▼ Frühstück: inklusive EZ ab € 49,00 DZ ab € 80,00

BELM

Hotel Kortlüke ***

Belm-Vehrte, Venner Straße 5, Tel. 05406 83500, Fax 05406 835029
www.hotel-kortlueke.de, E-Mail: info@hotel-kortlueke.de
40 Betten/20 Zimmer mit Dusche/WC, Restaurant, Saal, Konferenzraum, Parkplätze
■ ▼ Frühstück: inklusive EZ ab € 51,50 DZ ab € 74,00

BOHMTE

Hotel Landgasthaus Gieseke-Asshorn

Bremerstraße 55, Tel. 05471 95800, www.gieseke-asshorn.de, E-Mail: info@hotel-asshorn.de
1 Appartment mit 2 Zimmer/4 Betten, 2 EZ, 8 DZ, alle Zimmer mit DU/WC, kostenloses W-Lan in allen Räumen, Saal, Konferenzraum, Parkplatz
■ ▼ Frühstück: inklusive EZ ab € 45,00 DZ ab € 75,00

WALLENHORST

Hotel Lingemann

Vehrter Landstr. 21, Tel. 05407 6126, Fax 7913, www.hotel-lingemann.de, E-Mail: hotel-lingemann@osnanet.de
130 Betten/57 Zimmer + 3 Appartements (ein behindertengerechtes Appartement), + 1 Suite mit Bad/Dusche/WC, Restaurant, Saal, Parkplätze
■ ▼ Frühstück: € 6,50 p.P. EZ € 50,00 DZ 68,00

*** = nach bundeseinheitlichen Kriterien des DEHOGA in fünf Kategorien:
***** Luxus; **** First Class; *** Komfort; ** Standard; * Tourist
S Superior, dieser Betrieb erreichtdeutlich mehr Wertungspunkte als für seine Kategorie erforderlich.
■ = Mitglied im DEHOGA Niedersachsen ▼ = Mitglied im Verkehrsverein Stadt und Land Osnabrück e.V.

TOURIST INFORMATION
in der Stadt Osnabrück

TOURIST INFORMATION

Anzeige

TOURIST INFORMATION
OSNABRÜCK | OSNABRÜCKER LAND
Bierstraße 22-23, 49074 Osnabrück
Tel. 0541 323-2202, Fax 0541 323-4342
www.osnabrueck.de, E-Mail: tourist-information@osnabrueck.de
Öffnungszeiten ganzjährig: Mo.-Fr. 9.30–18.00 Uhr, Sa. 10.00–16.00 Uhr

TOURIST INFORMATIONEN
im Osnabrücker Land

TOURIST INFORMATION

Anzeige

TOURIST-INFORMATION SAMTGEMEINDE BERSENBRÜCK
Hauptstraße 27, 49577 Ankum
Tel. 05462 747417, Fax: 05462 747420
www.ankum.de, E-Mail: info@ankum.de
Öffnungszeiten Hauptsaison (April bis September): Mo.-Do. 9.00–12.00 Uhr und 14.00–17.00 Uhr, Fr. 9.00–12.00 Uhr, Sa. 10.00–12.00 Uhr
Öffnungszeiten Nebensaison (Oktober bis März): Mo.-Fr. 9.00–12.00 Uhr

Ankum

TOURIST-INFORMATION BAD ESSEN VarusRegion

Lindenstraße 25, 49152 Bad Essen
Tel. 05472 94920, Fax 05472 949285
www.badessen.info, E-Mail: touristik@badessen.de
Bad Essen-Journal, Buchung von Übernachtungen u. Pauschalangeboten, Gruppenangebote, Kartenvorverkauf, Veranstaltungen
Öffnungszeiten ganzjährig: Mo.-Fr. 9.00–17.00 Uhr, Sa.+So. 14.00–17.00 Uhr

TOURIST-INFORMATION BAD IBURG

Am Gografenhof 3 (Stadthaus), 49186 Bad Iburg
Tel. 05403 404-66, Fax 05403 404-86
www.badiburg.de, E-Mail: tourist-info@badiburg.de
Öffnungszeiten ganzjährig: Mo.-Fr. 8.30–13.00 Uhr,
Mo., Di., Fr. 14.00-17.00 Uhr, Do. 14.00–18.00 Uhr, Sa. 10.00–12.00 Uhr

BAD LAER TOURISTIK GMBH

Glandorfer Str. 5, 49196 Bad Laer
Tel. 05424 291188, Fax 05424 2911-19
www.bad-laer.de, E-Mail: touristinfo@bad-laer.de
Öffnungszeiten ganzjährig: Mo.-Fr. 9.00–17.00 Uhr,
Sa. 10.00–13.00 Uhr

KUR- UND TOURISTIK BAD ROTHENFELDE GMBH

Am Kurpark 12 (Haus des Gastes), 49214 Bad Rothenfelde
Tel. 05424 2218-0, Fax 05424 2218-129
www.bad-rothenfelde.de, E-Mail: touristinfo@bad-rothenfelde.de
Öffnungszeiten ganzjährig: Mo.-Fr. 9.00–12.00 und 13.30–17.00 Uhr,
Sa. 9.30–12.30 Uhr

GEMEINDE BELM VarusRegion

Marktring 13, 49191 Belm
Tel. 05406 505-0, Fax 05406 505-39
www.belm.de, E-Mail: info@belm.de
Öffnungszeiten Bürgerbüro: Mo., Di., Do. 8.00–16.00 Uhr, Mi. 8.00–18.00 Uhr,
Fr. 8.00–12.30 Uhr
Öffnungszeiten Rathaus: Mo.-Fr. 8.00–12.00 Uhr, Mi. 15.30–18.00 Uhr

TOURIST-INFORMATION SAMTGEMEINDE BERSENBRÜCK

Rathaus, Quakenbrücker Str. 1 a, 49593 Bersenbrück
Tel. 05439 962-470, Fax 05439 962-477
www.bersenbrueck-tourismus.de
E-Mail: tourismus@bersenbrueck.de
Öffnungszeiten Hauptsaison (April bis September):
Mo.-Do. 9.00–13.00 und 14.00–17.00 Uhr, Fr. 9.00–13.00 Uhr, Sa. 10.00–12.00 Uhr
Öffnungszeiten Nebensaison (Oktober bis März): Mo.-Fr. 9.00–12.00 Uhr

GEMEINDE BIPPEN

Hauptstraße 4, 49626 Bippen
Tel. 05435 840, Fax 05435 2671
www.fuerstenau.de, E-Mail: bippen@fuerstenau.de
Öffnungszeiten ganzjährig: Di., Mi. und Fr. 8.00–12.00 Uhr, Do. 14.30–17.30 Uhr
und nach Vereinbarung

TOURIST-INFORMATION

Rathaus, Kirchplatz 1, 49143 Bissendorf
Tel. 05402 404-0, Fax 05402 404-33
www.bissendorf.de, E-Mail: info@bissendorf.de
Öffnungszeiten Rathaus Bissendorf: Mo.-Fr. 9.00–12.00 Uhr und Mo. 15.00–18.30 Uhr
Öffnungszeiten Bürgerbüro Schledehausen: Mo.-Sa. 9.00–12.00 Uhr und Mo. 15.00–18.30 Uhr

Gemeinde Bohmte VarusRegion

Bremer Straße 4, 49163 Bohmte
Tel. 05471 808-0, Fax 05471 808-99
www.bohmte.de, E-Mail: rathaus@bohmte.de
Öffnungszeiten: Mo.-Fr. 8.00–12.00 Uhr und Mo. u. Di. 14.00–16.30 Uhr
Do. 15.00–18.30 Uhr, Sa. 9.30–11.30 Uhr

TOURIST-INFO IM TUCHMACHER MUSEUM VarusRegion

Mühlenort 6, 49565 Bramsche
Tel. 05461 945-110
Öffnungszeiten: Di.-So. 10.00–17.00 Uhr

STADTMARKETING BRAMSCHE GMBH

Maschstraße 9, 49565 Bramsche
Tel. 05461 9355-0, Fax 05461 9355-11
www.bramsche.de, E-Mail: stadtmarketing@bramsche.de
Öffnungszeiten: Mo.-Fr. 9.00–12.00 und Mo.-Do. 14.00–16.00 Uhr

STADT DISSEN aTW

Große Straße 33, 49201 Dissen
Tel. 05421 303-0, Fax 05421 303-333
www.dissen.de, E-Mail: stadt@dissen.de
Öffnungszeiten Rathaus, Große Straße 33: Mo., Di., Do., Fr. 8.30–12.30 Uhr,
Mo., Di. 14.00–16.00 Uhr, Mi. geschlossen, Do. 14.00–18.00 Uhr
Öffnungszeiten Bürgerbüro, Stievenstraße 1: Mo., Di., Do., Fr. 8.30–12.30 Uhr,
Mo., Di. 14.00–16.00 Uhr, Mi. geschlossen, Do. 14.00–18.00 Uhr, Sa. 10.00–12.00 Uhr

STADT GEORGSMARIENHÜTTE – KULTURABTEILUNG

Oeseder Straße 85, 49124 Georgsmarienhütte
Tel. 05401 850-250, Fax 05401 850-448
www.georgsmarienhuette.de, E-Mail: info@georgsmarienhuette.de
Öffnungszeiten ganzjährig: Mo., Di., Do., Fr. 8.30–12.00 Uhr,
Mo., Di. 14.00–16.00 Uhr, Do. 14.00–17.30 Uhr

GEMEINDE HAGEN a.T.W

Schulstraße 7, 49170 Hagen a.T.W
Tel. 05401 977-0, Fax 05401 977-60
www.hagen-atw.de, E-Mail: info@hagen-atw.de
Öffnungszeiten: Mo. und Di. 8.00–12.30 Uhr und 14.00–16.00 Uhr,
Mi. und Fr. 8.00–12.30 Uhr, Do. 8.00–12.30 Uhr und 14.00–18.00 Uhr

GEMEINDE HASBERGEN

Martin-Luther-Straße 12, 49205 Hasbergen
Tel. 05405 502-0, Fax 05405 502-66
www.hasbergen.de, E-Mail: info@gemeinde-hasbergen.de
Öffnungszeiten: Rathaus: Mo.–Fr. 8.30–12.00 Uhr und Di. 14.00–16.00 Uhr und Do. 14.00–18.00 Uhr, Bürgerbüro: Mo.–Fr. 8.00–12.00 Uhr und Di. 14.00–16.00 Uhr und Do. 14.00–19.00 Uhr

GEMEINDE HILTER a.T.W.

Osnabrücker Straße 1, 49176 Hilter a.T.W.
Tel. 05424 2318-0, Fax 05424 2318-33
www.hilter.de, E-Mail: info@hilteratw.de
Öffnungszeiten von Rathaus/Bürgerservice: Mo. 8.00–12.00 Uhr und 14.00–16.30 Uhr,
Di. und Mi. 8.00–12.00 Uhr, Do. 8.00–12.00 Uhr und 14.00–18.00 Uhr, Fr. 8.00–12.00 Uhr

STADT MELLE TOURIST-INFORMATION

Markt 22, 49324 Melle
Tel. 05422 965-311/312, Fax 05422 965 320
www.melle.info, E-Mail: tourist@stadt-melle.de
Öffnungszeiten ganzjährig: Mo.-Fr. 8.15–12.30 Uhr und Mo.-Mi. 14.00–16.00 Uhr,
Do. 14.00–18.00 Uhr

GEMEINDE OSTERCAPPELN VarusRegion

Ostercappeln, Schwagstorf, Venne
Gildebrede 1, 49179 Ostercappeln
Tel. 05473 9202-0/-23, Fax 05473 9202-49
www.ostercappeln.de, E-Mail: info@ostercappeln.de
Öffnungszeiten: Rathaus Ostercappeln: Mo.-Fr. 8.30–12.00 Uhr
und Do. 14.00–18.00 Uhr, 1. Sa. im Monat: 10.00–12.00 Uhr

GEMEINDE WALLENHORST VarusRegion

Rathausallee 1, 49134 Wallenhorst
Tel. 05407 888-0, Fax 05407 888-999
www.wallenhorst.de, E-Mail: posteingang@wallenhorst.de
Öffnungszeiten ganzjährig: Mo., Mi., Fr. 8.00–16.00 Uhr, Di. und Do. 8.00–17.30 Uhr

ADAC
Kurt-Schumacher-Damm 16, Tel. 0541 335290

ADFC
Gr. Gildewart 14, Tel. 0541 24218

ATLAS-FORUM
MediPark Haus A, Parkstaße 40, www.altas-forum.de

INFORMATION IM RATHAUS
Tel. 0541 323-2152, Fax 2020622
Mo.-Fr. 10.00–17.00, Sa. 9.00–16.00, So. 10.00–16.00 Uhr

FAHRPLAN-AUSKÜNFTE
Für alle DB-Züge:
Tel. 11861 u. 01805 221100 (kostenpflichtig)
Tel. 0800 1507090 (Festnetz kostenlos)
Nord-West-Bahn: Tel. 01805 600161
Stadt- und Regionalbusse: Tel. 2002 2211

BÄDER & SAUNEN
Nettebad: Im Haseesch 6, Tel. 2002-2270
Sportbad: Mo.-Sa. 6.30–22.00 Uhr, So. 7.00-22.00 Uhr
Freizeitbad: Mo.-So. 9.00–22.00 Uhr
Sauna: Mo., Di., Mi., Do. + So. 9.00–22.00 Uhr,
Fr. + Sa. 9.00–23.00 Uhr
Aktuelle Veranstaltungshinweise erhalten Sie unter www.nettebad.de
Schinkelbad: Im Wegrott 37, www.schinkelbad.de
Nähere Angaben zu den Öffnungszeiten und Preisen erhalten Sie unter 0541 2002-2280
Moskau-Bad: Limberger Str. 47, www.moskaubad.de
Nähere Angaben zu den Öffnungszeiten und Preisen erhalten Sie unter 0541 2002-2290

GEORGSMARIENHÜTTE
Panoramabad & Sauna: Carl-Stahmer-Weg 37
Infos unter Tel. 05401 8292-90 oder
www.pb-gmhuette.de

BIBLIOTHEKEN
Stadtbibliothek am Markt
und Kinder- und Jugendbibliothek
Markt 1, Tel. 0541 323-2007 oder 0541 323-2299
Mo.-Fr. 10.00–18.00 Uhr, Sa. 10.00–15.00 Uhr
Bücherbus, Tel. 0541 323-2007 u. 0152 53232275
Universitätsbibliothek
Alte Münze 16/Kamp, Tel. 0541 9694488,
Fax 0541 9694482, E-Mail: info@ub.uni-osnabrueck.de
Mo.-Fr. 9.00–22.00 Uhr, Sa. 11.00–18.00 Uhr
Osnabrück-Kirchenbibliothek
KÖB St. Antonius, Antoniusweg, Tel. 0541 389651
So. 9.30–12.00 Uhr, Di. 9.30–10.00 u. 16.00–17.00 Uhr,
Do. 9.30–10.00 Uhr

GEORGSMARIENHÜTTE
Stadtbibliothek **Georgsmarienhütte,** Hauptstelle,-
Schoonebeekstr. 8, Tel. 05401 41427
Mo., Di., Do., Fr. 10.00–12.00 Uhr und 14.00–18.00 Uhr,
Mi. 14.00–18.00 Uhr, Sa. 10.00–13.00 Uhr
Nebenstelle **Alt-Georgsmarienhütte,** Hindenburgstr. 12
Di., Do. 15.30–17.30 Uhr, So. 10.00–11.30 Uhr
Nebenstelle **Alt-Georgsmarienhütte,** Kirchstr. 1
Di. 9.30–11.00 Uhr u. 16.30–17.30 Uhr, Do. 15.30–17.30 Uhr
Nebenstelle **Harderberg,** An der Kirche 1
Mi. 15.30–17.00 Uhr, Fr. 14.30–16.00 Uhr,
So. 10.30–12.00 Uhr

BRAMSCHE
Stadtbücherei, Mühlenstraße 7, Tel. 05461 83149
Mo., Di., Do. 14.30–18.00 Uhr,Fr. 10.00–12.00 Uhr u.
14.30–18.00 Uhr, Sa. 10.00–12.00 Uhr

HAGEN A.T.W.
Hauptbücherei **Hagen,** Martinistr. 9 (Altes Pfarrhaus),
Tel. 05401 99653
Di. 9.30–11.30 und 16.00–18.00 Uhr,
Do. + Sa. 16.00–18.00 Uhr
Ortsteil **Gellenbeck,** Kirchstr. 3
Di. 16.00–18.00 Uhr, Sa. 16.30–17.30 Uhr,
So. 9.30–11.30 Uhr

BOTANISCHER GARTEN DER UNIVERSITÄT OSNABRÜCK
Albrechtstr. 29, Führungen Tel. (Sekretariat, Frau Sievers)
0541 9692739
Winter (1.10.–31.3.): Freiland: Mo.-Fr. 8.00–16.00 Uhr,
Sa. geschlossen, So. + Feiertage 10.30–16.00 Uhr
Regenwaldhaus: Mo., Di., Do. 10.00–12.00 u.
13.30–15.30 Uhr, Mi., Fr. und Sa. geschlossen,
So. + Feiertage 11.00–15.30 Uhr
Sommer (1.4.–30.9.): Mo.-Fr. 8.00–20.00 Uhr,
Sa. 14.00–20.00 Uhr, So. + Feiertage 10.00–20.00 Uhr
Der zweite Steinbruch wird ab dem 1. April zeitgleich geöffnet, verschlossen wird er um 19.00 Uhr.
Führung: So. + Feiertage 11.00 Uhr

BRIDGE
Bridge-Club Osnabrück e.V., www.osnabridge.de
Turnierbridge: Mo. 17.00 Uhr; Mi. + Fr. 18.00 Uhr
Bridgeforum Osnabrück, Mindener Str. 205, 1. OG,
Tel. 0176 90728482 oder 0541 587523 (Herr Reimer)

BÜRGERBERATUNG
Bierstraße 32A, Tel. 323-3000
Mo.-Do. 9.00–17.00 Uhr, Fr. 9.00–13.00 Uhr

BUCKSTURM
Bocksmauer, So. 11.00–17.00 Uhr
Führung: So. 12.00 + 15.00 Uhr

DIALOG DER KULTUREN
Dialog der Kulturen – Dialog der Religionen.
Jeden 2. Mi./Monat, 20.00 Uhr, Lagerhalle,
Tel. 0541 6004376, E-Mail: naundorf@osnanet.de

DRK DER MARKT FÜR ... ALLE
Niedersachsenstraße 15 a (Ecke Konrad-Adenauer-Ring),
Tel. 0541 35838-27
Mo.-Fr. 10.00–18.00 Uhr, Sa. 10.00–14.00 Uhr
Einkauf für jedermann möglich

FLUGHAFEN MÜNSTER/OSNABRÜCK
Fluginformation, Tel. 02571 94-3360

FRAUENBERATUNGSSTELLE
Frauen helfen Frauen e.V., Spindelstraße 41,
Tel. 0541 803405, Fax 0541 82056,
E-Mail: Frauenberatungsstelle.Os@t-online.de
Mo. + Do. 9.00–16.00 Uhr, Mi. 16.00–20.00 Uhr

FÜHRUNGEN
Altstadt- u. Rathausführungen: Mi. 13.30 + 15.00 Uhr;
Fr. 16.00 Uhr; Sa. 11.00 + 12.00 Uhr, So. 11.00 Uhr
Nachtwächter: jeden Fr. + Sa. 21.00 Uhr
Weitere Führungen: siehe Museen und Institutionen

FUNDBÜRO
Stadthaus, Natruper-Tor-Wall 2, Tel. 323-24 71

GESUNDHEITSDIENST

für Stadt Osnabrück und Landkreis
Tel. 0541 501-3119, E-Mail: gesundheit@Lkos.de
Kreishaus, Am Schölerberg 1
Haus der Gesundheit, Hakenstraße 6
Bersenbrück, Markt 7
Bohmte, Robert-Koch-Str. 1
Melle, Wallgarten 1

HALLE GARTLAGE

Schlachthofstraße 48, Tel. 05422 987-225 (Verwaltung)

HAUS DER JUGEND

Große Gildewart 6-9, Tel. 323-4178

HOTELNACHWEIS

Osnabrück-Marketing und Tourismus GmbH,
Tourist Information, Bierstraße 22-23,
Tel. 323-2202, Fax 323-2709,
Mo.-Fr. 9.30–18.00 Uhr, Sa. 10.00–16.00 Uhr.
Siehe auch Hotelverzeichnis in diesem Veranstaltungskalender

JUGENDHERBERGSWERK

Der diesjährige Wanderplan liegt in der Jugendherberge, Iburger Straße 183a, Tel. 0541 54284 abholbereit.
Weitere Infos: Gunda Morchel, Tel. 0541 386100

JUSTIZBEHÖRDEN

Amtsgericht: Kollegienwall 29-31
Staatsanwaltschaft: Kollegienwall 11, Tel. 315-0
Justizvollzugsanstalt: Kollegienwall 30, Landgericht Neumarkt 2
Arbeitsgericht: Hakenstraße 15, Tel. 314-02
Sozialgericht: Hakenstraße 15, Tel. 314-03
Verwaltungsgericht: Hakenstraße 15, Tel. 314-03

KARTENVORVERKAUF

Tourist Information, Bierstraße 22-23, Tel. 323-2202, Fax 323-2709, Mo.-Fr. 9.30–18.00 Uhr, Sa. 10.00–16.00 Uhr
Osnabrücker Veranstaltungs- und Kongreß GmbH, Schloßwall 1-9, Ticket-Service: Mo.-Fr. 9.00-17.00 Uhr, Tel. 3490-24
Tourist-Information Bad Iburg, Am Gografenhof 3, Tel. 05404 40466, Mo.-Fr. 9.00–13.00 Uhr, Mo., Di., Do., Fr. 14.00–17.00 Uhr, Sa. 10.00–12.00 Uhr

KIRCHEN

Dom St. Petrus
Große Domsfreiheit, Gemeindebüro, Tel. 318-585, tägl. 7.00-19.30 Uhr
Gottesdienste: So. 8.30, 10.00, 11.30, 19.00 Uhr, Mo.-Sa. 7.15 u. 8.30 Uhr, Mo.-Fr. 19.00 Uhr

Herz Jesu
Schillerstraße 15A (am Haarmannsbrunnen), Tel. 21253 oder 22575, tägl. 8.00–18.00 Uhr
Gottesdienste: Sa. 17.00, So. 8.30, Mo. 9.30, Do. 15.00 Uhr

St. Johann
Johannisfreiheit 12, Tel. 350630, tägl. 7.00–19.30 Uhr
Gottesdienste: Sa. 18.15, So. 8.00, 11.00, 18.15 Uhr, Mi. 9.00 Uhr; tägl. 18.15 Uhr
Kirchenführung: jeden 1. Sa./Monat 11.00 Uhr

St. Marien
Markt, Gemeindebüro, Tel. 28393
Sommer 10.00–12.00 u. 15.00–17.00 Uhr, Winter 10.30–12.00 u. 14.30–16.00 Uhr
Gottesdienste: Sa. 18.15 Uhr, So. 10.00 Uhr
Marienkirchturm: jeden So. 11.30–13.00 Uhr

St. Katharinen
An der Katharinenkirche 7, Tel. 6002830 (Büro), Öffnungsz.: Mo.-Fr. 14.30–16.30, Sa.11.00–12.30 Uhr
Gottesdienste: So. 10.00 Uhr (mit Kinder-GD), Do. 10.30 Uhr Marktmusik, Fr. 18.00 Uhr Gottesdienst zum Feierabend (nicht in den Sommerferien).
Kirchenführung: jeden 2. Sa./Monat 11.00 Uhr

Bergkirche (Ev.-ref.)
Bergstraße 16, Tel. Gemeindebüro 682844
Gottesdienste: Sa. 18.00 Uhr, So. 10.00 Uhr

KRIMINAL (POLIZEILICHE) BERATUNGSSTELLE

Kostenlose Beratung über Sicherung von Wohnungen, Wohngebäuden u. sonstigen Objekten, Vortragsveranstaltungen zu versch. Themen (Einbrüche, Überfälle, Rauschgift usw.) u. der Präventionsmöglichkeiten.
Präventionsteam Polizeiinspektion Osnabrück
Ansprechpartner POK Martin Schmitz, Tel. 0541 3272042, praevention@pi-os.polizei.niedersachsen.de

KRANKENHÄUSER/HOSPIZ

OSNABRÜCK

Osnabrücker Hospiz, Johannisfreiheit 7, Tel. 350550
Christl. Kinderhospital, Johannisfreiheit 1, Tel. 700060
Marienhospital, Bischofsstr. 1, Tel. 326-0
Ameos Klinik, Knollstr. 31, Tel. 313-1
Paracelsus, Am Natruper Holz 69, Tel. 966-0
Paracelsus-Strahlenklinik, Tel. 9664800
Klinikum Osnabrück, Am Finkenhügel 1, Tel. 405-0 und Am Natruper Holz, Sedanstr. 115, Tel. 405-0

GEORGSMARIENHÜTTE/HARDERBERG

Franziskushospital, Tel. 0541 5020
Diakonie-Krankenhaus, Hospitalweg 1, Tel. 05401 338-0

OSTERCAPPELN

St. Raphael-Krankenhaus, Bremer Str. 31, Tel. 05473 290

LAGERHALLE

Rolandsmauer 26, Tel. 338740, Fax 3387450, Büro: Di.-Do. 10.00–13.00 u. 14.00–17.00 Uhr, Fr. 10.00–13.00 Uhr; Öffnungszeiten: Di.-Do. 18.00–1.00 Uhr, Fr. + Sa. 18.00–2.00 Uhr, So. 15.30–23.00 Uhr

LEDENHOF

Am Ledenhof 3-5, Tel. 28692, Veranstaltungen des Literaturbüros Westniedersachsen

MUSEEN

Bucksturm Bocksmauer, Tel. 323-2152, So. 11.00–17.00 Uhr
Diözesanmuseum mit Domschatz, Domhof 12, Tel. 31 84 81
Erich Maria Remarque-Friedenszentrum, Markt 1, Ausstellung zu Leben und Werk des Osnabrücker Schriftstellers. Di.-Fr. 10.00–13.00 u. 15.00–17.00, Sa. + So. 11.00–17.00 Uhr
Felix-Nussbaum-Haus, Lotter Str. 2, Tel. 323-2207 Ausstellung „Würde und Anmut“: Di., Mi. + Fr. 11.00–18.00 Uhr, Do. 11.00–20.00 Uhr, Sa. + So. 10.00–18.00 Uhr, Führungen: Sa. + So. 14.00 Uhr
Kulturgeschichtliches Museum, Lotter Straße 2, Tel. 323-2207
Hauptgebäude: Heger-Tor-Wall 28 „Haus der Geschichte“: Dauerausstellung zur Geschichte von Stadt und Region Osnabrück, Kunsthandwerk und Design, Grafisches Kabinett, Sammlung Gustav Stüve (Gemälde des 16.–19. Jhr.), Wechselausstellungen, museumspädagogische Werkstatt, Fachbibliothek, Di., Mi. + Fr. 11.00–18.00 Uhr, Do. 11.00–20.00 Uhr, Sa. + So. 10.00–18.00 Uhr
Kulturgeschichtliches Museum – Villa Schlikker, Heger-Tor-Wall 27: „Haus der Erinnerung – Alltagskultur 20. Jahrhundert“. Di.-Fr. 11.00–18.00 Uhr, Sa. + So. 10.00–18.00 Uhr

MUSEEN

Kunsthalle Osnabrück, Rißmüllerplatz, Tel. 323-2405, Foyer: 323-2190, Di. 13.00–18.00, Mi. + Fr. 11.00–18.00 Uhr, 2. Do. im Monat 11.00–20.00 Uhr, Sa. + So. 10.00–18.00 Uhr

Museum am Schölerberg – Natur und Umwelt mit Planetarium, Am Schölerberg 8, Tel. 560030
Di. 9.00–20.00 Uhr, Mi.-Fr. 9.00–18.00 Uhr,
Sa. 14.00–18.00 Uhr, So. 10.00–18.00 Uhr

Museum Industriekultur, Fürstenauer Weg 176, Tel. 9127846, an Wochenenden Tel. 122447
Mi.-So. 10.00–18.00 Uhr (Gruppen n. Vereinbarung)

Stadtgalerie/Galerie-Café, Gr. Gildewart 14, Tel. 58054020, Di.-So. 10.00–18.00 Uhr

Galerie 27, Große Gildewart 27, Mo.-Fr. 10.00–12.30 u. 14.00–18.00 Uhr

BAD IBURG

Averbecks Speicher/Heimatkundliches Museum, Averbecks Hof 5, Tel. 05403 78048 oder 2454 oder 40466
Mi. + So. 15.00–17.00 Uhr

Uhrenmuseum, Am Grafenhof 5, Tel. 05403 2888
Mo.-So. 10.00–18.00 Uhr

Schlossmuseum, Tel. 05403 40466 (Tourist-Information).
April bis Oktober Fr.-So. 14.00–17.00 Uhr,
November bis März Fr.-So. 14.30–17.00 Uhr
Schlossführung: Sa. + So. 15.00 Uhr

BAD LAER

Heimatmuseum, Kesselstraße 4, Tel. 05424 291112
Mi. 15.30–17.30 Uhr, So. 10.00–12.00 Uhr

BAD ROTHENFELDE

Dr.-Bauer-Heimatmuseum, Wellengartenstraße 10, Tel. 05424 69423 oder 63-160 (Gemeindeverw.)
Di. + Do. 16.00–18.00 Uhr

BERSENBRÜCK

Museum im Kloster, Stiftshof 4, Tel. 05439 441, Di.-Fr. 9.00–12.00 u. 14.00–17.00 Uhr, Sa. + So. 14.00–17.00 Uhr

BISSENDORF

Heimatmuseum im Haus Bissendorf, Kirchplatz 3
Tel. 05402 1819 (H. Spach), 1. So. im Monat 15:00–17:00 Uhr, an besonderen Jahrestagen und nach Vereinbarung

Museum für Landwirtschaft und Handwerk (Hof Eickhoff), Lüstringer Straße 31, Tel. 05402 1819 (H. Spach)
1. Di. im Monat 14:00–17:00 Uhr, an besonderen Jahrestagen und nach Vereinbarung

BOHMTE

Igelmuseum, Bremer Str. 95, Tel. 05473 8019871, Besichtigung nach Vereinbarung, www.igelmuseum.de

BÖRSTEL

Stiftsmuseum, Berge/Börstel, Tel. 05435 898 (Abtei) und 822 (Stiftsverwaltung). Mai bis September tägl. (außer Mo.) 9.00–11.00 und 15.00–17.00 Uhr

BORGLOH

Heimatmuseum, Kirchstraße 5, Hilter/Borgloh, Tel. 05409 742. Öffnungszeiten nach Vereinbarung

BRAMSCHE

Tuchmacher Museum Bramsche, Mühlenort 6, Tel. 05461 945113. Tägl. (außer Mo.) 10.00–17.00 Uhr. Führungen: So. 11.00 Uhr, Anmeldungen für Führungen: Tel. 05461 945120, www.tuchmachermuseum.de

BRAMSCHE-KALKRIESE

Varusschlacht im Osnabrücker Land – Museum und Park Kalkriese, Venner Straße 69, Bramsche-Kalkriese, Tel. 05468 92040

GEORGSMARIENHÜTTE

Villa Stahmer, Carl-Stahmer-Weg 13, Tel. 05401 40755
Di. + Do. 9.00–12.00 u. 15.00–18.00 Uhr,
So. 10.00–13.00 u. 15.00–18.00 Uhr

HAGEN A.T.W.

Heimatmuseum im Alten Pfarrhaus, Tel. 05401 97744
Geöffnet nach Vereinbarung

MELLE

Grönegau-Museum, Friedrich-Ludwig-Jahn-Straße 8/12, Tel. 05422 3565. Sa. + So. 15.30–17.30 Uhr, Gruppen n. V.

Auto-Museum, Di.-Sa. 11.00–18.00, So. 10.00–18.00 Uhr

OSTERCAPPELN

Dorfmuseum in der Venner Mühle (Kuhobjektsonderausst.), Osnabrücker Str. 4, Ostercappeln-Venne, Tel. 05476 1272. So. 11.00–17.00 Uhr (Apr.-Okt.) und Gruppen nach Vereinbarung

Eisenzeithaus in Ostercappeln-Venne, Knostweg, Tel. 05473 9202-23. Di. + So. 14.00–16.00 Uhr u. nach Vereinbarung. Winterpause Januar bis Febuar, Infos/Buchung: www.eisenzeithaus.de

Waffeleisen-Museum, Hauptstr. 1, Ostercappeln-Venne, Tel. 05476 920210. Mo.-Fr. 14.00–17.00 Uhr, Sa. 10.00–12.00 Uhr, www.waffel-meyer.com

Heimatmuseum Schwagstorf, Mühlenstraße 4, Tel. 05473 583, 1. So./Monat 14.00–18.00 Uhr

Museum Schnippenburg, Mühlenstraße 1, Tel. 05473 8019079. Jan./Feb.: 1. So. im Monat 14.00–18.00 Uhr, März-Dez. jeden So. 14.00–18.00 Uhr u. n. V.

QUAKENBRÜCK

Stadtmuseum, Markt 7, Tel. 05431/6777
Do., Sa. + So. 14.00–17.00 Uhr

MUSIK- U. KUNSTSCHULEN

Musik- u. Kunstschule der Stadt Osnabrück, Caprivistraße 1, Tel. 323-2349, Fax 25326, www.osnabrueck.de/bildung, E-Mail: musikkunstschule@osnabrueck.de, Sprechz. Sekretariat: Mo. + Di. 10.00–15.30 Uhr, Mi. geschlossen, Do. 10.00–17.00 Uhr, Fr. 10.00–12.30 Uhr

Universitätsmusik, Neuer Graben 29, Tel. 969-4684, E-Mail: unimusik@uos.de, www.musik.uni-osnabrueck.de

Institut für Musik, Caprivistraße 1, Studiensekretariat-Tel. 969-3205, Fax 969-3208, www.ifm.hs-osnabrueck.de, E-Mail: ifm@hs-osnabrueck.de

Kreismusikschule Osnabrück e.V., Am Schölerberg 5, Tel. 5012190, Fax 5014426, E-Mail: kreismusikschule@Lkos.de, www.kreismusikschule-osnabrueck.de, Sprechz. Mo.-Fr. 8.00–12.30 Uhr, Di. + Do. 14.00–16.00 Uhr

Musikakademie Remelé e.V., Jürgensort 5, Tel. 05402 691394, Fax 05402 2483, E-Mail: info@musik-akademie-remele.de, www.musikakademie-remele.de

Kunstschule Paletti Georgsmarienhütte e.V., Carl-Stahmer-Weg 13, Georgsmarienhütte, Tel. 05401 849281 (Büro: Mo./Di./Do. 9.00–11.00, Mi. 17.00–19.00 Uhr), Fax 05401 849291, E-Mail:web@kunstschule-paletti.de, www.kunstschule-paletti.de (Anm. möglich)

NATURPARK TERRA.VITA

Naturpark Nördlicher Teutoburger Wald – Wiehengebirge e.V., Am Schölerberg 1, Tel. 0541 501-4217, Fax 0541 501-4424, E-Mail: info@naturpark-terravita.de, www.naturpark-terravita.de

OSNABRÜCKER KREBSSTIFTUNG

Heger Straße 7-9, Tel. 0541 6004450, www.krebsstiftung.de

OSNABRÜCKER TAFEL E.V.

Abgabe von Lebensmitteln an Bedürftige – Schlachthofstr. 1, Tel. 0541 22112, Fax 0541 21474. Mo. + Fr. 12.30–16.30, Di. + Do. 12.00–16.30, Mi. 13.00–16.00 Uhr

PIESBERGER GESELLSCHAFTSHAUS

Glückaufstr. 1, Tel. 0541 1208888, Fax 1217101,
Büro: Di., Do. + Fr. 16.00 bis 19.00 Uhr,
www.piesberger-gesellschaftshaus.de, info@piesberger-gesellschaftshaus.de, www.kinderkultur-os.de

PLANETARIUM

Termine im Monatsprogramm/ Planetariumsprogramm.
Tel. Info/Reservierung: 0541 56003-0

SELBSTHILFE
Kontaktstelle für Selbsthilfegruppen
Gesundheitsdienst für Landkreis und Stadt Osnabrück
Büro für Selbsthilfe und Ehrenamt, Tel. 0541 501-8017 oder 501-3128, E-Mail: buero-selbsthilfe-ehrenamt@Lkos.de
Ansprechzeiten: Haus der Gesundheit, Hakenstr. 6, Mo. + Di. 9.00–12.00 Uhr, Do. 9.00–12.00 Uhr und 14.00–17.30 Uhr u. n. V.
Ansprechzeiten: Kreishaus, Am Schölerberg 1: tägl. 8.00–12.00 Uhr u. n. V.

OSNABRÜCKHALLE

Osnabrücker Veranstaltungs- und Kongress GmbH, Schlosswall 1-9. Ticket-Service: Mo.-Fr. 9.00–17.00 Uhr, Tel. 3490-24

THEATER

Theater Osnabrück, Domhof 10/11. Vorverkauf: für Theater am Domhof, emma-theater (Lotter Str. 6), Konzert, Abonnement, Gruppen und Schulen von Di.-Fr. 10.30–18.30 Uhr, Sa. 10.30–14.00 Uhr, Mo geschlossen. Tel. 7600-076

Figurentheaterinitiative, Alte Fuhrhalterei, Kleine Gildewart 9, Tel. 27257. Büro: Mi.-Fr. 10.00–13.00 Uhr (u. n. V).

Probebühne, Wiesenstr. 1, Tel. 22666, Di.-Do. 9.30–18.00 Uhr, www.probebuehne.de

ifatos, (Erstes unordentliches Zimmertheater), Lohstraße 45a, Tel. 2599595

UMWELTBILDUNG

Kubikus – kreative Umweltbildung für alle Generationen, Platanenallee 24, 49152 Bad Essen, Tel. 0151 20149747, www.kubikus-badessen.de

Nackte Mühle Technisch-ökologischer Lernort, Östringer Weg 18, Büro: Bramscher Str. 67, Tel. 0541 6001848-40, Fax 0541 6001848-99, E-Mail: lernort-nackte-muehle@vfjh.org.

Lernstandort Noller Schlucht gGmbH, Rechenbergstr. 100, Dissen, Tel. 05421 943320, E-Mail: Umweltbildung@NollerSchlucht.de.

Zentrum für Umweltkommunikation (ZUK) der Deutschen Bundesstiftung Umwelt (DBU), An der Bornau 2, Mo.-Do. 9.00–17.00 Uhr, Fr. 9.00–13.00 Uhr

VOLKSHOCHSCHULEN

Volkshochschule Osnabrücker Land
Am Schölerberg 1, Tel. 501-7777,
Büro: Mo.-Do. 9.00–16.00 Uhr, Fr. 9.00–13.00 Uhr

Volkshochschule der Stadt Osnabrück
Bergstraße 8 (am Heger Tor), Tel. 323-2243 oder 323-4694, www.vhs-os.de und www.vhs-regios.de.
Büro: Mo./Di./Mi./Fr. 10.00–13.00 Uhr, Do. 10.00–17.30 Uhr (letzten Fr. im Monat geschlossen)

WIEHENGEBIRGSVERBAND

Infos über Wandern, Umweltschutz und Heimatpflege. Rolandsmauer 23a, Tel. 0541 29771. Infos und Karten Tourist Information Tel. 0541 323-2202

WOCHENMÄRKTE

Bad Essen: Do. 14.00–18.00 Uhr, Kirchplatz
Bad Iburg: Mi. 14.00–18.00 Uhr, Kneipp-Erlebnispark
Bad Laer: Sa. 8.00–12.00 Uhr, Paulbrink
Bad Rothenfelde: Mi. 8.30–12.30 Uhr, Brunnenplatz
Belm: Do. 8.00–12.00 Uhr, Marktring
Bersenbrück: Di. 8.00–12.30 Uhr, Marktplatz
Bohmte: Fr. 14.00–18.00 Uhr, Bahnhofsvorplatz
Bramsche: Fr. 7.00–13.00 Uhr, Marktplatz, Di. 7.00–13.00 Uhr, Lutterplatz (Gartenstadt)
Dissen: Fr. 14.00–18.00 Uhr, Rathausplatz
Fürstenau: Fr. 7.00–12.30 Uhr, Marktplatz
Georgsmarienhütte: Do. 8.00–13.00 Uhr, Marktplatz (Alt-Georgsmarienhütte), Fr. 14.00–18.00 Uhr, Roter Platz (Oesede)
Glandorf: Fr. 14.00-18.00 Uhr, vor dem Rathaus
Hagen: Fr. 13.00–18.00 Uhr, Hüttenstraße
Hasbergen: Do. 14.00–18.00 Uhr, Tomblaineplatz
Hilter: Mi. 14.30–18.00 Uhr, Ortskern Borgloh
Melle: Mi. & Sa. 7.00–13.00 Uhr, Platz am Rathaus
Osnabrück: Di. 8.00–13.00 Uhr, Lerchenstraße/Dodesheide; Di. 12.00–18.00 Uhr, Johannisstraße; Mi. 8.00–13.00 Uhr, Ebertallee/Schinkel; Do. 8.00–13.00 Uhr, Ledenhof; Fr. 8.00–13.00 Uhr, Am Riedenbach/Schölerberg; Sa. 8.00–14.00 Uhr, Domhof
Ostercappeln: Mi. 14.00–18.00 Uhr, Kirchplatz St. Lambertus
Wallenhorst: Fr. 9.00–13.00 Uhr, Kirchplatz St. Josef (Hollage)
Quakenbrück: Fr. 8.00–13.00 Uhr, Marktplatz

ZOO

Zoo Osnabrück, Klaus-Strick-Weg 12, Einzelpreis: Erw. 16,00 €, Kinder (3–14 Jahre) 10,50 €. Ermäßigt 12,50 €, Tel. 0541 951050, Kassen-Öffnungszeiten: Sommer: 8.00–18.30 Uhr, Winter: 9.00–17.00 Uhr

IMPRESSUM **Osnabrück Stadt & Land** 63. Jahrgang

Herausgeber: **Verkehrsverein Stadt und Land Osnabrück e.V.**
Vorsitzender: Prof. Dr. Felix Osterheider
Geschäftsführer: Rüdiger Kuhlmann
Geschäftsstelle: Rolandsmauer 23a, 49074 Osnabrück, Tel. 0541 2026020, Fax 0541 6002695
E-Mail: info@verkehrsverein-os.de, Internet: www.verkehrsverein-os.de

Redaktion & Gestaltung: **bvw werbeagentur & verlag GmbH**
Möserstraße 27, 49074 Osnabrück, Tel. 0541 3578730, Fax 0541 3578735
E-Mail: osl-kalender@bvw-werbeagentur.de | **Redaktionsschluss jeweils der 10. des Vormonats**
Druck: Steinbacher Druck GmbH, Anton-Storch-Str. 15, 49080 Osnabrück
Auflage: 12.000

Die Terminhinweise basieren auf den Meldungen der Veranstalter. Eine Garantie für ihre Richtigkeit kann nicht übernommen werden. Kurzfristige Terminänderungen sind möglich. Alle Angaben ohne Gewähr.

Tourist Information Osnabrück | Osnabrücker Land
Bierstraße 22-23, Osnabrück, Tel. 0541 323-2202, E-Mail: tourist-information@osnabrueck.de

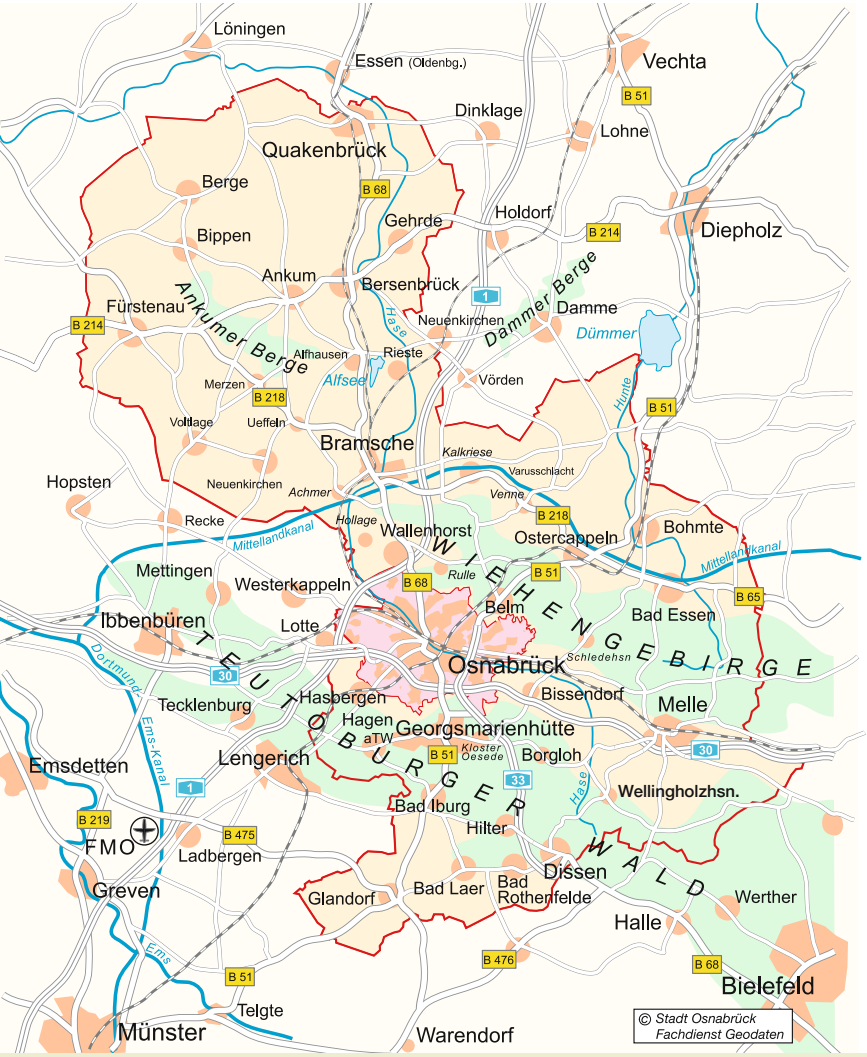

Wanderkarten für Touren im Osnabrücker Land gibt es in der

Tourist Information Osnabrück | Osnabrücker Land
Bierstraße 22-23, Osnabrück, Tel. 0541 323-2202, E-Mail: tourist-information@osnabrueck.de

»Abends ziehen wir um die Häuser und nachts kommen wir sicher nach Hause.«

Verena (19), Lea (20) und Vivian (20) kennen die besten Clubs der Stadt.

Für Nachteulen.

VGS Verkehrsgemeinschaft Osnabrück

Stadtwerke Osnabrück

Präsentiert von:
Stadtwerke Osnabrück

Eintritt frei!

DIE ENERGIE MESSE

ENERGIE geht uns alle an!

9./10.4.

DBU OSNABRÜCK

An der Bornau / Pagenstecherstraße

die-energiemesse.de

TESLA Live-Präsentation

Partner:

Haus sanieren - profitieren!

Zukunftsprojekt Energiewende

DBU

OSNABRÜCK Marketing+Tourismus